PRVA SAVEZNA LIGA 1961–62

I kolo

20 Avgust 1961

OFK Beograd	**6:1 (4:0)**	Sarajevo
Gledalaca, sudija	10.000, B.Tešanić (Varaždin)	
Strelci	1-0 Skoblar 4', 2:0 Samardžić 12', 3:0 Samardžić 23', 4:0 Vujović (autogol) 43', 4:1 Biogradlić 55'pen, 5:1 Mladenović 64', 6:1 Skoblar 82'	
OFK Beograd	Krivokuća, Grujić, Gavrić, Marić, Šijaković, Antić, Samardžić, Popov, Skoblar, Mladenović, Stanković	
Sarajevo	Planinić (Bilić), Biogradlić, Vujović, Stipić, Crnogorac, Markušević, Vastić (Rebac), Mioč, Šehović, Ijačić, Arslanagić	

Borac	**1:0 (1:0)**	Hajduk
Gledalaca, sudija	12.000, K. Zečević (Beograd)	
Strelac	1-0 Vezmar 18'	
Borac	Kolak, Krivokuća, Alfirević, Aumiler, Kasumović, Jurić, Vezmar, Tomljenović, Buđa, Spasojević, Klobučar	
Hajduk	Jurić (Vulić), Kuci, Ilić, Kragić, Brkljača, I. Bego, Marinić, Vidošević, Anković, Vukas, Šenauer	

Novi Sad	**3:2 (1:0)**	Velež
Gledalaca, sudija	9.000, V. Kukanja (Murska Sobota)	
Strelci	1-0 Krgin 16'pen, 1:1 Lazović 64', 2:1 Krgin 65', 3:1 Klipa 79', 3:2 Popović 83'	
Novi Sad	Dražić, Banićević, Tojagić, Vratnjan, Debeljački, Brzić, Drašković, Lemić, Klipa, Krgin, Lakčević	
Velež	Ćurković, Rodin, Handžić, Slišković, Benco, Džidić, Čerkić, Selimotić, I. Popović, Lazović (Radiljević), Mujić	

Rijeka	**1:0 (0:0)**	Vojvodina
Gledalaca, sudija	8.000, J. Strmečki (Zagreb)	
Strelac	1-0 Radaković 58'	
Rijeka	Stojanović, Granić, Mihovilović, Radaković, Brnčić, Dunaj, Lukarić, Berek, Raspar (Balent), Naumović, Zadel	
Vojvodina	Vereš, Roganović, Svinjarević, Bena, Nikolić, Sentin, Sekereš, Rajkov, Bulatović, Takač, Aleksić	

Vardar	**0:5 (0:3)**	Crvena zvezda
Gledalaca, sudija	22.000, J. Ilić (Zagreb)	
Strelci	0-1 Rudinski 17', 0:2 Rudinski 20', 0:3 Stipić 38', 0:4 Milošević 67', 0:5 Rudinski 74'	
Vardar	Georgijevski, Bošalevski, Anđušev, Dacevski, Božinovski, Trajčevski, Šulinčevski, Lakić (Nikolovski), Popovski, Dončevski, Jakimovski	
Crvena zvezda	Vukićević, Stojanović, Tomić, Tasić, Durković, Popović, Melić, Maravić, Rudinski, Šekularac, Stipić (Milošević)	

22 Avgust 1961

Partizan	**2:0 (0:0)**	Dinamo
Gledalaca, sudija	30.000, T. Ivanovski (Skoplje)	
Strelac	1-0 Kovačević 50', 2:0 Kovačević 52'	
Partizan	Šoškić, Jusufi, Petrović, Radović, Milutinović, Vasović, Vislavski, Kovačević, Vukelić (Slišković), Galić, Mihajlović	
Dinamo	Stojanović, Šikić, Braun, Šantek, Marković, Perušić, Cvitković, Remete, Zambata, Matuš, Lamza	

Tabela –

C.zvezda	1	1	0	0	5:0	2
Partizan	1	1	0	0	2:0	2
Rijeka	1	1	0	0	1:0	2
Borac	1	1	0	0	1:0	2
OFK Bgd.	1	1	0	0	6:1	2
N.Sad	1	1	0	0	3:2	2
Velež	1	0	0	1	2:3	0
Sarajevo	1	0	0	1	1:6	0
Hajduk	1	0	0	1	0:1	0
Vojvodina	1	0	0	1	0:1	0
Dinamo	1	0	0	1	0:2	0
Vardar	1	0	0	1	0:5	0

II kolo

27 Avgust 1961

Dinamo	**3:0 (2:0)**	Crvena zvezda
Gledalaca, sudija	30.000, B. Nedelkovski (Skoplje)	
Strelci	1-0 Jerković 5', 2:0 Jerković 30', 3:0 Durković (autogol) 50'	
Dinamo	Stojanović, Šikić, Braun, Šantek, Marković, Perušić, Remete, Jerković, Matuš, Knez, Lamza	
Crvena zvezda	Vukićević (Ćosić), Stojanović, Tomić, Tasić, Durković, Popović, Melić, Maravić, Rudinski, Šekularac (Mitić), Stipić	

Hajduk	**3:3 (0:2)**	Vardar
Gledalaca, sudija	7.000, D. Anđelić (Beograd)	
Strelci	0-1 Nikolovski 5', 0:2 Dončevski 6', 1:2 Vulić 54'pen, 2:2 Šenauer 61', 3:2 Anković 64', 3:3 Popovski 84'	
Hajduk	Jurić (Vulić), I. Bego, Ilić, Kuci, Brkljača, Vukas, Šenauer, Kovačić (Kolnago), Anković, Z. Bego, Vidošević	
Vardar	Georgijevski, Bošalevski, Anđušev, Dacevski, Božinovski, Trajčevski, Nikolovski, Popovski, Dončevski, Šulinčevski, Jakimovski	

Partizan	**2:1 (1:1)**	OFK Beograd
Gledalaca, sudija	30.000, R. Petrošić (Split)	
Strelci	1-0 Galić 16', 1:1 Mladenović 33', 2:1 Galić 60'	
Partizan	Šoškić, Jusufi, V. Petrović, Radović, Milutinović, Vasović, Vislavski, Kovačević, Hasanagić (M. Petrović), Galić, Mihajlović	
OFK Beograd	Krivokuća, Grujić, Gavrić, Marić, Šijaković, Antić, Samardžić, Popov, Skoblar, Mladenović, Stanković	

Sarajevo	**5:1 (2:0)**	Novi Sad
Gledalaca, sudija	7.000, B. Cahun (Duga Resa)	
Strelci	1-0 Šehović 14', 2:0 Rebac 39', 3:0 Rebac 49' 4:0 Petković 62', 5:0 Mioč 82', 5:1 Crnogorac (autogol) 88'	
Sarajevo	Planinić, Biogradlić, Vujović, Markušević, Stipić (Crnogorac), Ijačić, Šehović, Mioč, Petković, Rebac, Arslanagić	
Novi Sad	Dražić, Banićević, Stanišić, Vratnjan, Debeljački, Brzić, Belić, Lemić, Klipa, Krgin, Lakčević	

Velež	**1:1 (1:1)**	Rijeka
Gledalaca, sudija	7.000, Ž. Bajić (Beograd)	
Strelci	1-0 Lazović 25', 1:1 Naumović 42'	
Velež	Ćurković, Rodin, Handžić, Džidić, Benco, Radiljević, Čerkić, Selimotić, I. Popović, Lazović, Mujić	
Rijeka	Stojanović, Granić, Mihovilović, Radaković, Brnčić, Dunaj, Lukarić, Berek, Balent (Raspar), Naumović, Zadel	

Vojvodina	**1:1 (1:1)**	Borac
Gledalaca, sudija	8.000, B. Tešanić (Varaždin)	
Strelci	0-1 Klobučar 4', 1:1 Rajkov 16'	
Vojvodina	Vereš, Roganović, Svinjarević, Bena, Nikolić, Sentin, Takač, Rajkov, Sekereš, Bulatović (Pavlić), Dugandžija	
Borac	Kolak, Krivokuća, Alfirević, Jusufbegović, Kasumović, Aumiler (Jurić), Vezmar, Tomljenović, Buđa, Spasojević, Klobučar	

Tabela –

Partizan	2	2	0	0	4:1	4
Rijeka	2	1	1	0	2:1	3
Borac	2	1	1	0	2:1	3
OFK Beograd	2	1	0	1	7:3	2
C. zvezda	2	1	0	1	5:3	2
Dinamo	2	1	0	1	3:2	2
Sarajevo	2	1	0	1	6:7	2
Novi Sad	2	1	0	1	4:7	2
Hajduk	2	0	1	1	3:4	1
Velež	2	0	1	1	3:4	1
Vojvodina	2	0	1	1	1:2	1
Vardar	2	0	1	1	3:8	1

III kolo

2 Septembar 1961

OFK Beograd	**1:0 (0:0)**	Dinamo
Gledalaca, sudija	12.000, dr B. Gugić (Skoplje)	
Strelac	1-0 Mladenović 65'	
OFK Beograd	Krivokuća, Grujić, Gavrić, Marić, Šijaković, Antić, Samardžić, Popov, Skoblar, Mladenović, Stanković	
Dinamo	Stojanović, Šikić, Lamza, Šantek, Matuš, Perušić, Cvitanović, Zambata, Jerković, Remete, Knez (Belin)	

3 Septembar 1961

Borac	**1:1 (1:1)**	Velež
Gledalaca, sudija	10.000, B. Nedelkovski (Skoplje)	
Strelci	1-0 Klobučar 9', 1:1 Popović 20'	
Borac	Kolak, Krivokuća, Alfirević, Aumiler (Jurić), Kasumović, Jusufbegović, Vezmar, Tomljenović, Buđa, Spasojević, Klobučar	
Velež	Ćurković, Rodin, Handžić, Džidić, Benco, Selimotić, Lazović, Slišković, I. Popović, Mujić, Oručević	

Crvena zvezda	**3:0 (2:0)**	Hajduk
Gledalaca, sudija	30.000, B. Tešanić (Varaždin)	
Strelci	1-0 Maravić 24', 2:0 Rudinski 25', 3:0 Maravić 66'	
Crvena zvezda	Ćosić, Stojanović, Tomić, Tasić, Durković, V. Popović, Milošević, Maravić, Rudinski, Melić, Stipić	
Hajduk	Vulić, Kuci, Kolnago, Garov (Šenauer), Brkljača, Ilić, I.Bego, Papec, Anković, Vukas, Z. Bego	

Novi Sad	**0:0**	Partizan
Gledalaca, sudija	15.000, J. Ilić (Zagreb)	
Novi Sad	Dražić, Banićević, Utornik, Vratnjan, Debeljački, Brzić, Lakčević, Krgin, Klipa, Lemić, Drašković (Puharić)	
Partizan	Šoškić, Jusufi, Sombolac, Radović, Milutinović, Vasović, Vislavski, Kovačević, Vukelić, Galić, Mihajlović	

Rijeka	**0:0**	Sarajevo
Gledalaca, sudija	12.000, P. Božić (Mlini)	
Rijeka	Mišić, Granić, Mihovilović, Radaković, Brnčić, Dunaj, Lukarić, Berek (Raspar), Balent, Naumović, Zadel	
Sarajevo	Planinić, Vastić (Azinović), Vujović, Biogradlić, Crnogorac, Markušević, Šehović, Mioč, Ferhatović, Arslanagić, Rebac	

Vardar	**2:4 (1:1)**	Vojvodina
Gledalaca, sudija	15.000, K. Zečević (Beograd)	
Strelci	1-0 Nikolovski 26', 1:1 Pavlić 35', 2:1 Nikolovski 47', 2:2 Borbelj 60', 2:3 Sekereš 78', 2:4 Pavlić 79'	
Vardar	Georgijevski, Mojsov, Anđušev, Dacevski, Božinovski, Trajčevski, Nikolovski, Dončevski, Popovski, Šulinčevski, Jakimovski	
Vojvodina	Vereš, Roganović, Svinjarević, Bena, Nikolić, Sentin, Rajkov (Dugandžija), Sekereš, Borbelj, Pavlić, Takač	

Tabela –

Partizan	3	2	1	0	4: 1	5
OFK Beograd	3	2	0	1	8: 3	4
C. zvezda	3	2	0	1	8: 3	4
Rijeka	3	1	2	0	2: 1	4
Borac	3	1	2	0	3: 2	4
Vojvodina	3	1	1	1	5: 4	3
Sarajevo	3	1	1	1	6: 7	3
Novi Sad	3	1	1	1	4: 7	3
Dinamo	3	1	0	2	3: 3	2
Velež	3	0	2	1	4: 5	2
Hajduk	3	0	1	2	3: 7	2
Vardar	3	0	1	2	5:12	1

IV kolo

9 Septembar 1961

OFK Beograd	**3:0 (2:0)**	Novi Sad
Gledalaca, sudija	8.000, M. Stanković (Niš)	
Strelci	1-0 Samardžić 16', 2:0 Mladenović 28', 3:0 Skoblar 81'	
OFK Beograd	Krivokuća, Grujić, Gavrić, Marić, Šijaković, Antić, Samardžić, Popov, Skoblar, Mladenović, Stanković	
Novi Sad	Dražić, Banićević, Tojagić, Lemić, Debeljački, Brzić, Krgin, Lakčević, Klipa, Vratnjan, Pirmajer	

10 Septembar 1961

Partizan	**1:0 (1:0)**	Rijeka
Gledalaca, sudija	20.000, J. Rukavina (Varaždin)	
Strelac	1-0 Radović 23'	
Partizan	Šoškić, Jusufi, Sombolac, Radović, Milutinović, Vasović, Vislavski (Petrović), Kovačević, Vukelić, Galić, Mihajlović	
Rijeka	Mišić, Granić, Mihovilović, Radaković, Brnčić, Dunaj, Lukarić, Zadel, Balent, Naumović, Medle	

Sarajevo	**3:2 (3:2)**	Borac
Gledalaca, sudija	12.000, J. Ilić (Zagreb)	
Strelci	1-0 Šehović 2', 2:0 Arslanagić 9', 2:1 Klobučar 11' 2:2 Klobučar 21', 3:2 Ferhatović 42'	
Sarajevo	Planinić, Biogradlić, Vujović, Markušević, Crnogorac, Ijačić, Šehović, Mioč, Ferhatović, Arslanagić, Rebac	
Borac	Kolak, Krivokuća, Alfirević (Aumiler), Jurić, Jusufbegović, Kasumović, Vezmar, Tomljenović, Buđa, Janković, Klobučar	

Velež	**2:1 (1:0)**	Vardar
Gledalaca, sudija	7.000, V. Stanković (Beograd)	
Strelci	1-0 Čerkić 32', 2:0 Lazović 48', 2:1 Popovski 59'	
Velež	Ćurković, Rodin, Handžić, Džidić, Benco, Selimotić, Čerkić, Slišković, Popović, Lazović, Radiljević (Mujić)	
Vardar	Miloševski, Hristovski, Anđušev, Dacevski, Božinovski, Trajčevski, Nikolovski (Mojsov), Dončevski, Popovski, Šulinčevski, Jakimovski	

Vojvodina	**2:1 (0:0)**	Crvena zvezda
Gledalaca, sudija	20.000, T. Ivanovski (Skoplje)	
Strelci	0-1 Milošević 65', 1:1 Sekereš 70', 2:1 Pavlić 75'	
Vojvodina	Vereš, Roganović, Svinjarević, Bena, Nikolić, Sentin, Sekereš, Takač, Pavlić, Borbelj, Dugandžija	
Crvena zvezda	Ćosić, Stojanović, Tomić, Tasić, Durković, Popović, Milošević, Maravić, Rudinski, Šekularac, Melić	

12 Septembar 1961

Dinamo	**2:3 (0:1)**	Hajduk
Gledalaca, sudija	30.000, A. Škorić (Beograd)	
Strelci	0-1 Šenauer 8', 0:2 Šenauer 63', 0:3 Anković 69' 1:3 Jerković 74' 2:3 Šikić 82'	
Dinamo	Stojanović, Šikić, Braun, Šantek, Marković, Perušić (Belin), Cvitanović, Remete, Jerković, Matuš, Knez	
Hajduk	Jurić, Kuci, Ilić, Garov, Brkljača, Vukas, Vranković, Papec, Anković, Z. Bego, Šenauer	

Tabela –

Partizan	4	3	1	0	5: 1	7
OFK Beograd	4	3	0	1	11: 3	6
Vojvodina	4	2	1	1	7: 5	5
Sarajevo	4	2	1	1	9: 9	5
Crvena zvezda	4	2	0	2	9: 5	4
Rijeka	4	1	2	1	2: 2	4
Borac	4	1	2	1	5: 5	4
Velež	4	1	2	1	6: 6	4
Hajduk	4	1	1	2	6: 9	3
Novi Sad	4	1	1	2	4:10	3
Dinamo	4	1	0	3	5: 6	2
Vardar	4	0	1	3	6:14	1

V kolo

13 Septembar 1961

Crvena zvezda	**2:0 (1:0)**	Velež
Gledalaca, sudija	10.000, J. Ilić (Zagreb)	
Strelci	1-0 Maravić 9', 2:0 Melić 73'	
Crvena zvezda	Vukićević, Milićević, Tomić, Tasić, Durković, Popović, Melić, Maravić, Rudinski, Šekularac, Milošević	
Velež	Ćurković, Rodin, Handžić, Džidić, Benco, Selimotić, Čerkić, Slišković, I. Popović (Radiljević), Mujić, Lazović	

17 Septembar 1961

Borac	**4:7 (1:6)**	Partizan
Gledalaca, sudija	15.000, B. Tešanić (Varaždin)	
Strelci	1-0 Klobučar 8', 1:1 Slišković 10', 1:2 Mihajlović 12', 1:3 Vukelić 15', 1:4 Vukelić 21', 1:5 Vukelić 40', 1:6 Vislavski 45', 2:6 Spasojević 50'pen, 3:6 Buđa 54', 3:7 Vislavski 65', 4:7 Buđa 68'	
Borac	Kolak (Radević), Krivokuća, Kasumović, Jurić, Jusufbegović, Alfirević, Vezmar, Tomljenović, Buđa, Spasojević, Klobučar	
Partizan	Šoškić, Jusufi, Sombolac, Radović, Milutinović, Vasović, Vislavski, Slišković, Vukelić, Galić, Mihajlović	

Hajduk	**1:1 (1:0)**	Vojvodina
Gledalaca, sudija	12.000, K. Zečević (Beograd)	
Strelci	1-0 Bego 7', 1:1 Mijatović 65'	
Hajduk	Jurić, Kuci, Ilić, Garov, Brkljača, Vukas (Vranković), Kozlina, Papec, Anković, Z. Bego, Šenauer	
Vojvodina	Vereš, Roganović, Svinjarević, Bena, Nikolić, Sentin, Sekereš, Rajkov, Pavlić, Borbelj, Dugandžija (Mijatović)	

Novi Sad	**1:1 (0:1)**	Dinamo
Gledalaca, sudija	16.000, R. Petrošić (Split)	
Strelci	0-1 Matuš 4’, 1:1 Krgin 50’ pen	
Novi Sad	Dražić, Banićević, Tojagić, Vratnjan, Debeljački, Brzić, Krgin, Lakčević, Klipa, Lemić, Belić	
Dinamo	Stojanović, Šikić, Braun, Šantek, Marković, Perušić, Cvitanović, Matuš, Jerković, Lipošinović, Lamza	

Rijeka	**2:1 (1:1)**	OFK Beograd
Gledalaca, sudija	9.000, S. Telebak (Sarajevo)	
Strelci	0-1 Mladenović 1’, 1:1 Zadel 21’, 2:1 Naumović 73’	
Rijeka	Mišić, Granić, Mihovilović, Radaković, Brnčić, Dunaj, Zadel, Balent, Lukarić, Naumović, Medle (Raspar)	
OFK Beograd	Šćekić, Grujić, Gavrić, Marić, Šijaković (Gojkov), Antić, Samardžić, Popov, Skoblar, Mladenović, Stanković	

Vardar	**4:0 (1:0)**	Sarajevo
Gledalaca, sudija	15.000, Ž. Bajić (Beograd)	
Strelci	1-0 Dončevski 24', 2:0 Jakimovski 52', 3:0 Nikolovski 66', 4:0 Šulinčevski 83'	
Vardar	Miloševski, Hristovski, Anđušev, Popovski, Božinovski, Trajčevski, Ilijevski, Mojsov II (Nikolovski), Dončevski, Šulinčevski, Jakimovski	
Sarajevo	Planinić (Bilić), Stipić, Biogradlić, Ijačić, Crnogorac, Markušević, Šehović, Vastić, Ferhatović, Arslanagić, Azinović (Rebac)	

Tabela –

Partizan	5	4	1	0	12: 5	9
OFK Beograd	5	3	0	2	12: 5	6
C. zvezda	5	3	0	2	11: 5	6
Vojvodina	5	2	2	1	8: 6	6
Rijeka	5	2	2	1	4: 3	6
Sarajevo	5	2	1	2	9:13	5
Borac	5	1	2	2	9:12	4
Velež	5	1	2	2	6: 8	4
Hajduk	5	1	2	2	7:10	4
Novi Sad	5	1	2	2	5:11	4
Dinamo	5	1	1	3	6: 7	3
Vardar	5	1	1	3	10:14	3

VI kolo

23 Septembar 1961

Partizan	**1:3 (0:1)**	Vardar
Gledalaca, sudija	12.000, S. Telebak (Sarajevo)	
Strelci	0-1 Dončevski 9' 0:2 Jakimovski 49’, 1:2 Vasović 65’, 1:3 Dončevski 70’	
Partizan	Šoškić, Sombolac, Petrović, Jusufi, Vasović, Radović, Z. Čebinac, Kovačević, Vukelić, Slišković (Galić), Vislavski	
Vardar	Miloševski, Hristovski, Anđušev, Dacevski, Božinovski, Trajčevski, Ilijevski, Nikolovski (Lakić), Dončevski, Šulinčevski, Jakimovski	

24 Septembar 1961

OFK Beograd	**0:0**	Borac
Gledalaca, sudija	8.000, B. Nedelkovski (Skoplje)	
OFK Beograd	Petrović, Grujić, Gavrić, Gojkov, Šijaković, Antić, Samardžić, Popov, Skoblar, Mladenović, S. Čebinac (Stanković)	
Borac	Kolak, Krivokuća, Džugum, Jurić, Kasumović, Spasojević, Vezmar, Tomljenović, Jusufbegović (Janković), Buđa, Klobučar	

Dinamo	**0:1 (0:0)**	Vojvodina
Gledalaca, sudija	20.000, V. Stanković (Beograd)	
Strelac	0-1 Takač 83'	
Dinamo	Stojanović, Šikić, Braun, Šantek, Marković, Belin, Lipošinović, Jerković, Perušić (Remete), Matuš, Lamza	
Vojvodina	Vereš, Vučinić, Roganović, Bena, Nikolić, Sentin, Rajkov, Takač, Pavlić, Borbelj, Dugandžija	

Novi Sad	**0:0**	Rijeka
Gledalaca, sudija	6.000, dr B. Gugić(Skoplje)	
Novi Sad	Dražić, Banićević, Tojagić, Vratnjan, Debeljački, Brzić, Krgin, Lakčević (Drašković), Klipa, Lemić, Belić	
Rijeka	Mišić, Balent, Mihovilović, Radaković, Brnčić, Dunaj, Berek, Zadel, Lukarić, Naumović, Medle (Raspar)	

Sarajevo	**3:3 (2:2)**	Crvena zvezda
Gledalaca, sudija	23.000, B. Tešanić (Varaždin)	
Strelci	0-1 Maravić 7', 0:2 Maravić 24', 1:2 Ferhatović 38' 2:2 Arslanagić 40', 3:2 Ferhatović 74', 3:3 Šekularac 88'	
Sarajevo	Bilić (Planinić), Biogradlić, Vujović, Stipić, Crnogorac, Markušević, Blažević, Šehović, Ferhatović, Arslanagić, Rebac (Ijačić)	
Crvena zvezda	Vukićević, Stojanović, Tomić, Tasić, Durković, Popović, Milošević, Maravić, Rudinski (Stipić), Šekularac, Melić	

Velež	**0:0**	Hajduk
Gledalaca, sudija	8.000, J. Rukavina (Varaždin)	
Velež	Ćurković, Rodin, Handžić, Slišković,Benco, Džidić, Repar, Selimotić, I. Popović (Radiljević), Mujić, Lazović	
Hajduk	Delić, Kuci, Ilić, Perasović (Vranković), Brkljača, Garov, Kozlina, Papec, Anković, Z. Bego, Šenauer	

Tabela –

Partizan	6	4	1	1	13: 8	9
Vojvodina	6	3	2	1	9: 6	8
OFK Beograd	6	3	1	2	12: 5	7
C. zvezda	6	3	1	2	14: 8	7
Rijeka	6	2	3	1	4: 3	7
Sarajevo	6	2	2	2	12:16	6
Vardar	6	2	1	3	13:15	5
Borac	6	1	3	2	9:12	5
Velež	6	1	3	2	6: 8	5
Hajduk	6	1	3	2	7:10	5
Novi Sad	6	1	3	2	5:11	5
Dinamo	6	1	1	4	6: 8	3

VII kolo

1 Oktobar 1961

Borac	**2:3 (1:3)**	Novi Sad
Gledalaca, sudija	6.000, V. Stanković (Beograd)	
Strelci	0-1 Lemić 16', 0:2 Krgin 37', 1:2 Tomljenović 38', 1:3 Krgin 40', 2:3 Bitunjac 75'	
Borac	Kolak, Krivokuća, Džugum, Jurić, Kasumović, Alfirević, Vezmar, Tomljenović, Jusufbegović (Bitunjac), Buđa, Klobučar	
Novi Sad	Dražić, Banićević, Tojagić, Vratnjan, Debeljački, Brzić, Drašković (Vlaški), Krgin, Klipa, Lemić, Belić	

Crvena zvezda	**0:0**	Partizan
Gledalaca, sudija	50.000, B. Tešanić (Varaždin)	
Crvena zvezda	Vukićević, Stojanović, Milićević, Tasić, Durković, Popović, Melić, Maravić, Rudinski, Šekularac, Stipić	
Partizan	Šoškić, Jusufi, Sombolac, Radović, Lj. Mihajlović, Vasović, Z. Čebinac, Kovačević, Galić, Vislavski, B. Mihajlović	

Hajduk	**0:1 (0:0)**	Sarajevo
Gledalaca, sudija	10.000, A. Škorić (Beograd)	
Strelac	0-1 Blažević 55'	
Hajduk	Delić, Kuci, Vranković (Perasović), Garov, Brkljača, Vukas Kozlina, Vidošević, Anković, Z. Bego, Šenauer	
Sarajevo	Planinić, Biogradlić, Vujović, Stipić, Crnogorac, Ijačić, Šehović, Markušević, Ferhatović, Blažević, Arslanagić (Vastić)	

Rijeka	**1:3 (1:2)**	Dinamo
Gledalaca, sudija	8.000, K. Zečević (Beograd)	
Strelci	0-1 Cvitković 18', 1:1 Naumović 28', 1:2 Zambata 33', 1:3 Zambata 58'	
Rijeka	Mišić, Balent, Mihovilović, Radaković, Brnčić, Dunaj, Berek, Zadel, Lukarić, Naumović, Medle	
Dinamo	Stojanović, Šikić, Braun, Šantek, Marković, Perušić, Cvitković, Zambata, Jerković, Remete, Lipošinović	

Vardar	**3:2 (2:0)**	OFK Beograd
Gledalaca, sudija	20.000, J. Ilić (Zagreb)	
Strelci	1-0 Dončevski 26', 2:0 Ilijevski 35', 3:0 Dončevski 48', 3:1 S. Čebinac 67', 3:2 S. Čebinac 71’	
Vardar	Miloševski, Hristovski, Anđušev, Dacevski, Božinovski, Trajčevski, Ilijevski, Lakić, Dončevski, Šulinčevski, Jakimovski	
OFK Beograd	Krivokuća, Milovanović, Gavrić, Antić, Gojkov, Zuber, Samardžić, Popov, Skoblar, Mladenović (S. Čebinac), Stanković	

Vojvodina	**4:3 (1:0)**	Velež
Gledalaca, sudija	7.000, T. Ivanovski (Skoplje)	
Strelci	1-0 Rajkov 40', 2:0 Takač 50', 2:1 Radiljević 51', 2:2 Lazović 61’, 3:2 Takač 64’, 4:2 Pavlić 70’, 4:3 Mujić 75’	
Vojvodina	Vereš, Svinjarević, Vučinić, Borbelj, Bena, Sentin, Rajkov, Takač, Pavlić, Mijatović, Dugandžija	
Velež	Ćurković, Rodin, Handžić, Slišković,Benco, Selimotić (Džidić), Repar, Lazović, I. Popović, Mujić, Radiljević	

Tabela –

Partizan	7	4	2	1	13: 8	10
Vojvodina	7	4	2	1	13: 9	10
C. zvezda	7	3	2	2	14: 8	8
Sarajevo	7	3	2	2	13:16	8
OFK Beograd	7	3	1	3	14: 8	7
Vardar	7	3	1	3	16:17	7
Rijeka	7	2	3	2	5: 6	7
Novi Sad	7	2	3	2	9:13	7
Dinamo	7	2	1	4	9: 9	5
Velež	7	1	3	3	9:12	5
Borac	7	1	3	3	11:15	5
Hajduk	7	1	3	3	7:11	5

VIII kolo

15 Oktobar 1961

OFK Beograd	**0:1 (0:0)**	Crvena zvezda
Gledalaca, sudija	45.000, dr B. Gugić (Skoplje)	
Strelac	0-1 Stipić 70’	
OFK Beograd	Krivokuća, Milovanović, Gavrić, Mladenović, Šijaković, Antić, Samardžić, Popov, Skoblar, S. Čebinac, Stanković	
Crvena zvezda	Vukićević, Stojanović, Milićević, Maravić, Tasić, Popović, Andrejić, Melić, Rudinski, Šekularac, Stipić	

Dinamo	**4:2 (2:1)**	Velež
Gledalaca, sudija	12.000, M. Stanković (Niš)	
Strelci	1-0 Remete 19', 2:0 Lamza 28’, 2:1 Čerkić 35’, 3:1 Remete 50’, 3:2 Čerkić 56’, 4:2 Zambata 75’	
Dinamo	Stojanović, Šikić, Braun, Šantek, Marković, Perušić, Lipošinović, Zambata, Matuš, Remete, Lamza	
Velež	Ćurković, Rodin, Handžić, Džidić, Šestić. Selimotić Čerkić, Repar, Lazović, Mujić, Radiljević	

Novi Sad	**2:1 (1:1)**	Vardar
Gledalaca, sudija	7.000, R. Petrošić (Split)	
Strelci	0-1 Dončevski 11’, 1:1 Vratnjan 31’, 2:1 Klipa 86’	
Novi Sad	Dražić, Banićević, Tojagić, Vratnjan, Debeljački, Brzić, Drašković, Vlaški, Klipa, Lemić, Krgin	
Vardar	Miloševski, Trajčevski, Mojsov I, Dacevski, Božinovski, Popovski, Nikolovski, Lakić (Mojsov II), Dončevski, Šulinčevski, Ilijevski	

Partizan	**4:0 (1:0)**	Hajduk
Gledalaca, sudija	40.000, T. Ivanovski (Skoplje)	
Strelci	1-0 Kovačević 3', 2:0 Vislavski 62’, 3:0 Kovačević 77’, 4:0 Kovačević 88’	
Partizan	Šoškić, Jusufi, Sombolac, Radović, Milutinović (Lj. Mihajlović), Vasović, Z. Čebinac, Kovačević, Galić, Vislavski, B. Mihajlović	
Hajduk	Delić, Kuci, I. Bego, Garov, Brkljača, Kozlina, Kovačić, Z. Bego, Anković, Vidošević, Šenauer	

Rijeka	**3:2 (2:1)**	Borac
Gledalaca, sudija	10.000, Ž. Bajić (Beograd)	
Strelci	1-0 Lukarić 12’, 2:0 Runjajić 26’, 2:1 Jusić 29’, 2:2 Buđa 52’, 3:2 Lukarić 78’	
Rijeka	Stojanović (Mišić), Vranković, Mihovilović, Radaković, Brnčić, Dunaj, Zadel, Runjajić, Lukarić, Naumović (Balent), Berek	
Borac	Kolak (Radević), Krivokuća, Džugum, Rusmir, Jusufbegović, Kasumović, Vezmar, Tomljenović, Jusić, Buđa, Klobučar	

Sarajevo	**1:1 (1:1)**	Vojvodina
Gledalaca, sudija	18.000, B. Cahun (Duga Resa)	
Strelci	1-0 Šehović 37', 1:1 Pavlić 45'	
Sarajevo	Planinić, Biogradlić, Vujović, Ijačić, Crnogorac, Stipić, Blažević, Mioč, Šehović, Markušević, Arslanagić	
Vojvodina	Vereš, Svinjarević, Vučinić, Bena, Nikolić, Sentin, Rajkov, Takač, Pavlić, Borbelj, Dugandžija	

Tabela –

Partizan	8	5	2	1	17: 8	12
Vojvodina	8	4	3	1	14:10	11
C. zvezda	8	4	2	2	15: 8	10
Rijeka	8	3	3	2	8: 8	9
Sarajevo	8	3	3	2	14:17	9
Novi Sad	8	3	3	2	10:14	9
OFK Beograd	8	3	1	4	14: 9	7
Dinamo	8	3	1	4	13:11	7
Vardar	8	3	1	4	17:19	7
Borac	8	1	3	4	13:18	5
Velež	8	1	3	4	11:16	5
Hajduk	8	1	3	4	7:15	5

IX kolo

22 Oktobar 1961

Borac	**0:3 (0:0)**	Dinamo
Gledalaca, sudija	12.000, K. Zečević (Beograd)	
Strelci	0-1 Lamza 49', 0:2 Lamza 57', 0:3 Matuš 87'	
Borac	Kolak, Rašić, Džugum (Jusić), Rusmir, Kasumović, Jusufbegović Vezmar, Tomljenović, Krivokuća, Buđa, Klobučar	
Dinamo	Stojanović, Šikić, Braun, Šantek, Marković, Perušić, Lipošinović, Zambata, Matuš, Remete, Lamza	

Crvena zvezda	**4:2 (0:1)**	Novi Sad
Gledalaca, sudija	10.000, V. Tauzes (Ljubljana)	
Strelci	0-1 Klipa 31’, 1:1 Šekularac 46’, 2:1 Maravić 55’, 3:1 Andrejić 67’, 4:1 Stipić 73’, 4:2 Krgin 89’pen	
Crvena zvezda	Vukićević, Stojanović, Milićević, Maravić, Tasić, Popović, Andrejić, Melić (Mitić), Rudinski, Šekularac, Stipić	
Novi Sad	Dražić (Šušić), Banićević, Tojagić, Vratnjan, Debeljački, Brzić, Drašković, Krgin, Vlaški, Lemić, Klipa	

Hajduk	**3:2 (1:0)**	OFK Beograd
Gledalaca, sudija	7.000, B. Tešanić (Varaždin)	
Strelci	1-0 Z. Bego 14', 1:1 S. Čebinac 51', 2:1 Vukas 62', 3:1 Z. Bego 75', 3:2 Samardžić 90'	
Hajduk	Jurić, Kuci, I. Bego, Garov, Brkljača, Kozlina, Kovačić (Anković), Vukas, Papec, Z. Bego, Šenauer	
OFK Beograd	Krivokuća, Čejović, Gojkov, Milovanović, Gavrić, Ver. Mladenović, Samardžić, Popov, S. Čebinac, Vl. Mladenović, Stanković	

Vardar	**1:1 (1:1)**	Rijeka
Gledalaca, sudija	15.000, J. Dvornić (Subotica)	
Strelci	1-0 Ilijevski 10', 1:1 Berek 25'	
Vardar	Miloševski, Hristovski, I. Mojsov, Dacevski, Božinovski, Trajčevski, Ilijevski, S. Mojsov, Dončevski, Šulinčevski, Jakimovski	
Rijeka	Mišić, Vranković, Mihovilović, Radaković, Brnčić, Dunaj, Berek, Runjajić, Lukarić, Zadel, Balent	

Velež	**3:2 (1:1)**	Sarajevo
Gledalaca, sudija	4.000, Ž. Bajić (Beograd)	
Strelci	1-0 Mujić 10’, 1:1 Arslanagić 44’, 2:1 Džidić 61’pen, 3:1 Mujić 70’, 3:2 Blažević 84’	
Velež	Ćurković, Rodin, Handžić, Slišković, Benco, Džidić, Čerkić, Repar, I. Popović, Mujić, Radiljević	
Sarajevo	Planinić, Biogradlić, Vujović, Ijačić, Crnogorac, Stipić, Šehović, Mioč, Ferhatović (Blažević), Markušević, Arslanagić	

Vojvodina	**0:1 (0:0)**	Partizan
Gledalaca, sudija	20.000, dr B. Gugić (Skoplje)	
Strelac	0-1 Galić 75’	
Vojvodina	Vereš, Svinjarević, Vučinić, Bena, Nikolić, Sentin, Rajkov (Aleksić), Takač, Pavlić, Borbelj, Dugandžija	
Partizan	Šoškić, Jusufi, Sombolac, Radović, Milutinović, Vasović, Z. Čebinac, Kovačević, Vukelić, Galić, Vislavski	

Tabela –

Partizan	9	6	2	1	18: 8	14
C. zvezda	9	5	2	2	19:10	12
Vojvodina	9	4	3	2	14:11	11
Rijeka	9	3	4	2	9: 9	10
Dinamo	9	4	1	4	16:11	9
Sarajevo	9	3	3	3	16:20	9
Novi Sad	9	3	3	3	12:18	9
Vardar	9	3	2	4	18:20	8
OFK Beograd	9	3	1	5	16:12	7
Velež	9	2	3	4	14:18	7
Hajduk	9	2	3	4	10:17	7
Borac	9	1	3	5	13:21	5

X kolo

28 Oktobar 1961

Partizan	**3:1 (2:0)**	Velež
Gledalaca, sudija	10.000, B. Cahun (Duga Resa)	
Strelci	1-0 Rodin (autogol) 36', 2:0 Vukelić 41', 3:0 Radović 55', 3:1 Lazović 62'	
Partizan	Šoškić, Jusufi, Sombolac, Vasović, Milutinović, Radović, Z. Čebinac, Vislavski, Vukelić, Galić, Kovačević	
Velež	Ćurković, Rodin, Handžić, Džidić, Benco, Šestić Čerkić, Repar (Slišković), Lazović, Mujić, Radiljević	

29 Oktobar 1961

OFK Beograd	**0:0**	Vojvodina
Gledalaca, sudija	8.000, M. Stanković (Niš)	
OFK Beograd	Krivokuća, Milovanović, Gavrić, Gojkov, Šijaković, Antić, Milošev, S. Čebinac, Popov, Skoblar, Samardžić	
Vojvodina	Pantelić, Sekereš, Vučinić, Sentin, Nikolić, Krstić, Rajkov, Borbelj, Pavlić, Mijatović (Dugandžija), Takač	

Borac	**3:0 (2:0)**	Vardar
Gledalaca, sudija	6.000, S. Bulatović (Beograd)	
Strelci	1-0 Jusufbegović 10', 2:0 Rusmir 40', 3:0 Jusufbegović 78'	
Borac	Kolak, Rašić, Krivokuća, Rusmir, Kasumović, Jurić, Vezmar (Bitunjac), Tomljenović, Jusufbegović, Buđa, Klobučar	
Vardar	Georgijevski, Anđušev, Bošalevski, Dacevski, Božinovski, Šulinčevski, Ilijevski, Nikolovski, Dončevski, Lakić, Jakimovski	

Dinamo	**2:0 (1:0)**	Sarajevo
Gledalaca, sudija	12.000, dr B. Gugić (Skoplje)	
Strelci	1-0 Jerković 6', 2:0 Remete 71’	
Dinamo	Stojanović, Šikić, Braun, Šantek, Marković, Perušić, Lipošinović, Jerković, Matuš, Remete, Lamza	
Sarajevo	Planinić, Biogradlić, Vujović, Ijačić, Crnogorac, Markušević, Šehović, Mioč, Blažević, Arslanagić, Azinović	

Novi Sad	**2:4 (0:2)**	Hajduk
Gledalaca, sudija	7.000, B. Nedelkovski (Skoplje)	
Strelci	0-1 Papec 38’, 0:2 Z. Bego 41’, 0:3 Z. Bego 48’, 1:3 Belić 59’, 1:4 Anković 70’, 2:4 Belić 85’	
Novi Sad	Šušić, Banićević, Tojagić, Vratnjan, Debeljački, Brzić, Drašković (Belić), Vlaški, Klipa, Lemić, Krgin	
Hajduk	Jurić, Kuci, I. Bego, Garov, Brkljača, Kozlina, Anković, Vukas, Papec, Z. Bego, Šenauer	

Rijeka	**1:1 (0:1)**	Crvena zvezda
Gledalaca, sudija	15.000, V. Kukanja (Murska Sobota)	
Strelci	0-1 Melić 24’, 1:1 Jantoljak 64’pen	
Rijeka	Jantoljak, Vranković, Mihovilović, Dunaj, Brnčić (Bogdan), Radaković, Zadel, Runjajić, Lukarić, Balent, Berek	
Crvena zvezda	Vukićević, Stojanović, Milićević, Tasić, Durković, Popović, Melić, Maravić, Rudinski (Andrejić), Šekularac, Stipić	

Tabela –

Partizan	10	7	2	1	21: 9	16
C. zvezda	10	5	3	2	20:11	13
Vojvodina	10	4	4	2	14:11	12
Dinamo	10	5	1	4	18:11	11
Rijeka	10	3	5	2	10:10	11
Hajduk	10	3	3	4	14:19	9
Sarajevo	10	3	3	4	16:22	9
Novi Sad	10	3	3	4	14:22	9
OFK Beograd	10	3	2	5	16:12	8
Vardar	10	3	2	5	18:23	8
Borac	10	2	3	5	16:21	7
Velež	10	2	3	5	15:21	7

XI kolo

5 Novembar 1961

Crvena zvezda	**2:0 (1:0)**	Borac
Gledalaca, sudija	8.000, B. Nedelkovski (Skoplje)	
Strelci	1-0 Tomić 23’, 2:0 Maravić 89’	
Crvena zvezda	Vukićević, Stojanović, Milićević, Škrbić, Durković, Popović, Andrejić, Maravić, Tomić, Šekularac, Melić	
Borac	Kolak, Džugum (Aumiler), Krivokuća, Jurić, Kasumović, Spasojević, Janković, Tomljenović, Jusufbegović, Buđa, Klobučar	

Hajduk	**1:1 (0:1)**	Rijeka
Gledalaca, sudija	8.000, J. Ilić (Zagreb)	
Strelci	0-1 Zadel 16' pen, 1:1 Papec 62’	
Hajduk	Jurić, Kuci, I. Bego, Garov, Brkljača, Kozlina, Anković, Vukas, Papec, Z. Bego, Šenauer	
Rijeka	Jantoljak, Vranković, Mihovilović, Radaković, Dunaj, Balent, Runjajić, Lukarić, Veselica (Bogdan), Zadel, Berek	

Sarajevo	**3:3 (2:2)**	Partizan
Gledalaca, sudija	15.000, B. Tešanić (Varaždin)	
Strelci	0-1 Kovačević 1', 1:1 Petković 18', 1:2 Kovačević 39', 2:2 Sombolac (autogol) 44', 2:3 Kovačević 66', 3:3 Markušević 85'	
Sarajevo	Planinić (Bilić), Biogradlić, Vujović, Ijačić, Fazlagić, Markušević, Blažević,Mioč, Petković, Vastić (Šehović), Azinović	
Partizan	Šoškić, Jusufi, Sombolac, Radović, Milutinović, Vasović Z. Čebinac, Kovačević, Galić, Vislavski, Mihajlović	

Vardar	**1:1 (1:0)**	Dinamo
Gledalaca, sudija	15.000, S. Janićijević (Beograd)	
Strelci	1-0 Šulinčevski 20', 1:1 Jerković 62'	
Vardar	Georgijevski, Bošalevski, Anđušev, Dacevski, Božinovski, Trajčevski, Ilijevski, Zelenika, Dončevski (Lakić), Šulinčevski, Jakimovski	
Dinamo	Stojanović, Šikić, Braun, Šantek, Marković, Perušić, Lipošinović, Jerković, Matuš, Remete, Lamza	

Velež	**1:1 (1:1)**	OFK Beograd
Gledalaca, sudija	3.000, J. Rukavina (Varaždin)	
Strelci	0-1 S. Čebinac 28’, 1:1 Džidić 30’pen	
Velež	Ćurković, Rodin, Handžić, Džidić, Benco, Selimotić Čerkić, Repar, Lazović, Mujić, Radiljević	
OFK Beograd	Krivokuća, Milovanović, Gavrić, Popov, Šijaković, Antić, Samardžić, Milošev, Mladenović, S. Čebinac, Skoblar	

Vojvodina	**3:0 (3:0)**	Novi Sad
Gledalaca, sudija	7.000, B. Cahun (Duga Resa)	
Strelci	1-0 Sentin 20’, 2:0 Pavlić 32’, 3:0 Pavlić 39’	
Vojvodina	Pantelić, Sekereš, Vučinić, Krstić, Nikolić, Sentin, Takač, Mijatović, Pavlić, Jergić, Dugandžija	
Novi Sad	Šušić (Dražić), Banićević, Tojagić, Vratnjan, Debeljački, Brzić, Lakčević, Krgin, Klipa, Vlaški (Lemić), Belić	

Tabela –

Partizan	11	7	3	1	24:12	17
C. zvezda	11	6	3	2	22:11	15
Vojvodina	11	5	4	2	17:11	14
Dinamo	11	5	2	4	19:12	12
Rijeka	11	3	6	2	11:11	12
Sarajevo	11	3	4	4	19:25	10
Hajduk	11	3	4	4	15:20	10
OFK Beograd	11	3	3	5	17:13	9
Vardar	11	3	3	5	19:24	9
Novi Sad	11	3	3	5	14:25	9
Velež	11	2	4	5	16:22	8
Borac	11	2	3	6	16:23	7

XII kolo

12 Novemebar 1961

Crvena zvezda	**3:0 (2:0)**	Vardar
Gledalaca, sudija	15.000, J. Rukavina (Varaždin)	
Strelci	1-0 Anđušev (autogol) 33’, 2:0 Milošević 43’ 3:0 Andrejić 81’	
Crvena zvezda	Vukićević, Tomić, Milićević, Škrbić, Durković, V. Popović, Andrejić, Maravić, Melić, Šekularac, Stipić (Milošević)	
Vardar	Miloševski, Bošalevski, Anđušev, Dacevski, Božinovski, Trajčevski, Ilijevski, Lakić, Zelenika, Šulinčevski, Jakimovski	

Dinamo	**0:0**	Partizan
Gledalaca, sudija	30.000, B. Cahun (Duga Resa)	
Dinamo	Stojanović, Šikić, Braun, Šantek, Marković, Perušić, Lipošinović, Remete, Matuš (Cvitković), Jerković, Lamza	
Partizan	Šoškić, Lj. Mihajlović, Sombolac, Radović, Milutinović, Vasović Z. Čebinac, Vislavski, Vukelić, Galić, Petrović	

Hajduk	**3:0 (1:0)**	Borac
Gledalaca, sudija	6.000, K. Zečević (Beograd)	
Strelci	1-0 Z. Bego 18' pen, 2:0 Anković 65’, 3:0 Garov 86’	
Hajduk	Jurić, Kuci, I. Bego, Garov, Brkljača, Kozlina, Anković, Vukas, Papec, Z. Bego, Šenauer	
Borac	Kolak, Džugum, Krivokuća, Jurić, Kasumović, Aumiler, Jusić (Jusufbegović), Tomljenović, Spasojević, Buđa, Klobučar	

Sarajevo	**0:0**	OFK Beograd
Gledalaca, sudija	5.000, B. Nedelkovski (Skoplje)	
Sarajevo	Planinić, Fazlagić, Vujović, Biogradlić, Crnogorac, Markušević, Šehović, Mioč, Petković (Vastić), Ferhatović, Blažević	
OFK Beograd	Krivokuća, Milovanović, Gavrić, Popov, Šijaković, Antić, Samardžić, Milošev, Mladenović I, S. Čebinac (Mladenović II), Skoblar	

Velež	**2:1 (0:0)**	Novi Sad
Gledalaca, sudija	4.000, B. Tešanić (Varaždin)	
Strelci	1-0 Mujić 59’, 2:0 Popović 70’, 2:1 Krgin 83’	
Velež	Ćurković, Rodin, Handžić, Džidić, Benco, Selimotić Čerkić, Džafić (Lazović), I. Popović, Mujić, Radiljević	
Novi Sad	Dražić, Banićević, Tojagić, Lemić, Debeljački, Vratnjan, Krgin, Stanišić, Belić (Drašković), Vlaški, Klipa	

Vojvodina	**1:0 (0:0)**	Rijeka
Gledalaca, sudija	8.000, T. Ivanovski (Skoplje)	
Strelac	1-0 Jergić 57’	
Vojvodina	Pantelić, Sekereš, Bena, Krstić, Nikolić, Sentin, Takač, Mijatović (Stefanović), Pavlić, Jergić, Dugandžija	
Rijeka	Jantoljak, Vranković, Mihovilović, Radaković, Dunaj, Balent, Runjajić, Zadel, Lukarić, Naumović, Berek (Medle)	

Tabela–

Partizan	12	7	4	1	24:12	18
C. zvezda	12	7	3	2	25:11	17
Vojvodina	12	6	4	2	18:11	16
Dinamo	12	5	3	4	19:12	13
Rijeka	12	3	6	3	11:12	12
Hajduk	12	4	4	4	18:20	12
Sarajevo	12	3	5	4	19:25	11
OFK Beograd	12	3	4	5	17:13	10
Velež	12	3	4	5	18:23	10
Vardar	12	3	3	6	19:27	9
Novi Sad	12	3	3	6	15:27	9
Borac	12	2	3	7	16:26	7

XIII kolo

3 Mart 1962

Crvena zvezda	**1:0 (1:0)**	Dinamo
Gledalaca, sudija	35.000, B. Nedelkovski (Skoplje)	
Strelac	1-0 Milošević 43’	
Crvena zvezda	Vukićević, Tomić, Milićević, Škrbić, Durković, V. Popović, Stipić, Maravić, Milošević, Šekularac, Melić	
Dinamo	Irović, Šikić (Braun), Matuš, Šantek, Marković, Perušić, Lipošinović, Zambata, Jerković, Remete, Lamza	

4 Mart 1962

OFK Beograd	**1:2 (0:1)**	Partizan
Gledalaca, sudija	25.000, B. Tešanić (Varaždin)	
Strelci	0-1 Galić 8’ 0:2 Galić 72’, 1:2 Milovanović 78’	
OFK Beograd	Krivokuća, Milovanović, Gavrić, Antić, Šijaković, Đukić, Samardžić, Milošev, Popov, S. Čebinac, Skoblar	
Partizan	Šoškić, Jusufi, Lj. Mihajlović, Vukelić, Jovanović, Vasović Vislavski, Rajić, R. Ognjanović (Slišković), Galić, B. Mihajlović	

Borac	**0:1 (0:1)**	Vojvodina
Gledalaca, sudija	8.000, V. Kapusta (Zagreb)	
Strelac	0-1 Aleksić 1'	
Borac	Kolak, Krivokuća, Alfirević, Švraka (Jurić), Kasumović, Spasojević, Vezmar, Tomljenović, Jusić, Buđa, Klobučar	
Vojvodina	Vereš, Sekereš, Svinjarević, Jergić, Nikolić, Sentin, Aleksić, Takač, Milić, Radović (Ekmedžić), Dugandžija	

Novi Sad	**3:2 (1:0)**	Sarajevo
Gledalaca, sudija	5.000, B: Cahun (Duga Resa)	
Strelci	1-0 Rudić 18', 1:1 Petković 52', 1:2 Petković 61', 2:2 Drašković 81', 3:2 Rudić 84'	
Novi Sad	Dražić, Belić, Tojagić, Lemić, Debeljački, Utornik (Pirmajer), Drašković, Vratnjan, Rudić, Brzić, Krgin	
Sarajevo	Planinić, Biogradlić, Vujović, Fazlagić, Crnogorac, Markušević, Arslanagić, Mioč, Ferhatović, Azinović, Mijušković (Petković)	

Rijeka	**0:0**	Velež
Gledalaca, sudija	4.000, Ž. Bajić (Beograd)	
Rijeka	Stojanović, Vranković, Mihovilović, Radaković, Dunaj, Balent, Zadel, Veselica, Lukarić (Lulić), Naumović, Medle	
Velež	Ćurković, Slišković, Handžić, Selimotić, Benco, Šestić Čerkić, Repar, I. Popović, Mujić, Rodin	

Vardar	**1:0 (1:0)**	Hajduk
Gledalaca, sudija	18.000, K. Zečević (Beograd)	
Strelac	1-0 Dončevski 39'	
Vardar	Miloševski, Bošalevski, Anđušev, Dacevski, Božinovski, Popovski, Ilijevski, Lakić, Dončevski, Šulinčevski, Jakimovski	
Hajduk	Jurić, Kuci, Ilić, I. Bego, Brkljača, Kozlina, Anković, Tomljenović (Garov), Papec, Z. Bego, Vukas	

Tabela –

Partizan	13	8	4	1	26:13	20
C. zvezda	13	8	3	2	26:11	19
Vojvodina	13	7	4	2	19:11	18
Dinamo	13	5	3	5	19:13	13
Rijeka	13	3	7	3	11:12	13
Hajduk	13	4	4	5	18:21	12
Velež	13	3	5	5	18:23	11
Sarajevo	13	3	5	5	21:28	11
Vardar	13	4	3	6	20:27	11
Novi Sad	13	4	3	6	18:29	11
OFK Beograd	13	3	4	6	18:15	10
Borac	13	2	3	8	16:27	7

XIV kolo

11 Mart 1962

Dinamo	**5:1 (3:0)**	OFK Beograd
Gledalaca, sudija	13.000, B. Nedelkovski (Skoplje)	
Strelci	1-0 Jerković 8’, 2:0 Jerković 38’, 3:0 Jerković 43’, 4:0 Jerković 51’, 4:1 Milošev 63’, 5:1 Jerković 71’	
Dinamo	Irović, Šikić, Braun, Matuš, Marković, Perušić, Cvitković, Zambata, Jerković, Petrunić, Lamza	
OFK Beograd	Krivokuća, Milovanović, Gavrić, Antić (Gojkov), Šijaković, Dakić, Samardžić, Milošev, Popov, Adamović, Skoblar	

Hajduk	**1:1 (1:1)**	Crvena zvezda
Gledalaca, sudija	14.000, B. Tešanić (Varaždin)	
Strelci	0-1 Milošević 22', 1:1 Bego 37’	
Hajduk	Jurić, Ilić, I. Bego, Kuci, Brkljača, Kozlina, Vukas, Anković, Z. Bego, Šenauer, Papec	
Crvena zvezda	Vukićević, Tomić, Milićević, Popović, Durković, Škrbić, Stipić, Maravić, Milošević, Šekularac, Melić	

Partizan	**1:0 (1:0)**	Novi Sad
Gledalaca, sudija	8.000, dr B. Gugić (Skoplje)	
Strelac	1-0 Z. Čebinac 10’	
Partizan	Šoškić, Jusufi, Lj. Mihajlović, Vukelić, Jovanović, Vasović Z. Čebinac, R. Ognjanović (Kovačević), Galić, Vislavski, B. Mihajlović	
Novi Sad	Dražić, Belić, Tojagić, Vratnjan, Debeljački, Brzić, Drašković, Lemić, Rudić, Pirmajer (Lakčević), Krgin	

Sarajevo	**0:0**	Rijeka
Gledalaca, sudija	10.000, K. Zečević (Beograd)	
Sarajevo	Bilić, Fazlagić, Biogradlić, Mioč, Markušević, Crnogorac, Šehović, Petković, Ferhatović, Arslanagić, Azinović (Stipić)	
Rijeka	Stojanović, Vranković, Mihovilović, Radaković, Lulić, Dunaj, Lukarić, Balent, Veselica (Zadel), Naumović, Vukoje	

Velež	**1:1 (0:0)**	Borac
Gledalaca, sudija	4.000, B. Cahun (Duga Resa)	
Strelci	1-0 Mujić 65’, 1:1 Zelenika 84’	
Velež	Ćurković, Slišković, Handžić, Selimotić, Benco, Šestić Čerkić, Repar, I. Popović, Mujić, Rodin (Radiljević)	
Borac	Kolak, Krivokuća, Kasumović, Spasojević, Švraka, Buđa, Vezmar, Tomljenović, Zelenika, Jusić (Janković), Klobučar	

Vojvodina	**3:0 (3:0)**	Vardar
Gledalaca, sudija	7.000, A. Škorić (Beograd)	
Strelci	1-0 Aleksić 9’, 2:0 Pavlić 29’, 3:0 Pavlić 39’	
Vojvodina	Pantelić, Sekereš, Svinjarević, Jergić, Nikolić, Sentin, Aleksić, Takač, Pavlić, Ekmedžić (Borbelj), Dugandžija	
Vardar	Miloševski, Anđušev, Jovanovski, Bošalevski, Božinovski, Trajčevski, Ilijevski, Lakić (Cvetanovski), Dončevski, Dacevski, Jakimovski	

Tabela –

Partizan	14	9	4	1	27:13	22
C. zvezda	14	8	4	2	27:12	20
Vojvodina	14	8	4	2	22:11	20
Dinamo	14	6	3	5	24:14	15
Rijeka	14	3	8	3	11:12	14
Hajduk	14	4	5	5	19:22	13
Velež	14	3	6	5	19:24	12
Sarajevo	14	3	6	5	21:28	12
Vardar	14	4	3	7	20:30	11
Novi Sad	14	4	3	7	18:30	11
OFK Beograd	14	3	4	7	19:20	10
Borac	14	2	4	8	17:28	8

XV kolo

18 Mart 1962

Borac	**1:3 (0:1)**	Sarajevo
Gledalaca, sudija	4.000, B. Tešanić (Varaždin)	
Strelci	0-1 Ferhatović 23', 1:1 Janković 50’, 1:2 Šehović 56’, 1:3 Arslanagić 84’	
Borac	Kolak, Krivokuća, Kasumović, Buđa, Švraka, Spasojević (Alfirević) Vezmar, Tomljenović, Zelenika, Janković, Klobučar	
Sarajevo	Bilić, Crnogorac, Vujović, Biogradlić, Mijušković, Markušević, Blažević, Mioč (Ijačić), Ferhatović, Šehović, Arslanagić	

Crvena zvezda	**2:0 (2:0)**	Vojvodina
Gledalaca, sudija	18.000, T. Ivanovski (Skoplje)	
Strelci	1-0 Šekularac 11’, 2:0 Rudinski 36’	
Crvena zvezda	Stojanović, M. Šekularac, Milićević, Malešev, Durković, V. Popović, Stipić, Maravić, Rudinski, D. Šekularac, Melić	
Vojvodina	Vereš, Sekereš, Svinjarević, Jergić (Mijatović), Nikolić, Sentin, Aleksić, Takač, Pavlić, Borbelj, Dugandžija	

Hajduk	**1:0 (1:0)**	Dinamo
Gledalaca, sudija	18.000, K. Zečević (Beograd)	
Strelac	1-0 Z. Bego 19’	
Hajduk	Jurić, I. Bego, Ilić, Kuci, Brkljača, Garov, Anković, Vukas, Z. Bego, Kovačić, Šenauer	
Dinamo	Irović, Šikić, Braun, Matuš, Marković, Perušić, Cvitković, Zambata, Jerković, Petrunić, Lipošinović	

Novi Sad	**1:1 (0:1)**	OFK Beograd
Gledalaca, sudija	4.000, R. Petrošić (Split)	
Strelci	0-1 Skoblar 37’, 1:1 Rudić 85’	
Novi Sad	Dražić, Belić, Tojagić, Vratnjan, Debeljački, Brzić, Drašković, Stanišić, Rudić, Lemić, Lakčević (Krgin)	
OFK Beograd	Krivokuća, Milovanović, Gavrić, Antić, Šijaković, Dakić, Samardžić, Milošev, Popov, S. Čebinac, Skoblar	

Rijeka	**1:3 (1:1)**	Partizan
Gledalaca, sudija	15.000, B. Cahun (Duga Resa)	
Strelci	1-0 Medle 5’, 1:1 Galić 11’, 1:2 Kovačević 69’, 1:3 Z. Čebinac 74’	
Rijeka	Stojanović (Jantoljak), Vranković, Mihovilović, Radaković, Brnčić, Dunaj, Lukarić, Balent, Veselica, Naumović (Zadel), Medle	
Partizan	Šoškić, Sombolac, Jusufi, Vukelić, Jovanović, Vasović Z. Čebinac, Kovačević, R. Ognjanović, Galić, Vislavski	

Vardar	**1:0 (1:0)**	Velež
Gledalaca, sudija	12.000, J. Dvornić (Subotica)	
Strelac	1-0 Jakimovski 41'	
Vardar	Miloševski, Jovanovski, Bošalevski, Dacevski, Božinovski, Nikolovski, Ilijevski, Šulinčevski, Mojsov II, Popovski, Jakimovski	
Velež	Ćurković, Rodin, Handžić, Slišković, Benco, Šestić Čerkić, Selimotić, I. Popović, Repar, Radiljević (Džafić)	

Tabela –

Partizan	15	10	4	1	30:14	24
C. zvezda	15	9	4	2	29:12	22
Vojvodina	15	8	4	3	22:13	20
Dinamo	15	6	3	6	24:15	15
Hajduk	15	5	5	5	20:22	15
Sarajevo	15	4	6	5	24:29	14
Rijeka	15	3	8	4	12:15	14
Vardar	15	5	3	7	21:30	13
Velež	15	3	6	6	19:25	12
Novi Sad	15	4	4	7	19:31	12
OFK Beograd	15	3	5	7	20:21	11
Borac	15	2	4	9	18:21	8

XVI kolo

24 Mart 1962

Partizan	**5:0 (0:0)**	Borac
Gledalaca, sudija	8.000, V. Kapusta (Zagreb)	
Strelci	1-0 Rajić 47’, 2:0 Čebinac 51’, 3:0 Kovačević 64’, 4:0 Vukelić 70’, 5:0 Ognjanović 80’	
Partizan	Šoškić, Sombolac, Jusufi, Vukelić, Jovanović, Vasović Z. Čebinac, Kovačević, R. Ognjanović, Galić, Rajić	
Borac	Kolak (Radević), Krivokuća, Kasumović, Spasojević, Švraka, Buđa, Vezmar, Tomljenović, Zelenika (Alfirević), Janković, Klobučar	

25 Mart 1962

OFK Beograd	**0:0**	Rijeka
Gledalaca, sudija	2.000, B. Cahun (Duga Resa)	
OFK Beograd	Krivokuća, Milovanović, Gavrić, Antić, Šijaković, Dakić, Samardžić, Milošev, Popov, S. Čebinac (Nikolić), Skoblar	
Rijeka	Stojanović, Vranković, Mihovilović, Balent, Brnčić, Dunaj, Blažević, Zadel, Veselica, Naumović, Medle	

Dinamo	**3:2 (1:0)**	Novi Sad
Gledalaca, sudija	8.000, V. Tauzes (Ljubljana)	
Strelci	1-0 Jerković 7’, 2:0 Jerković 50’, 2:1 Rudić 54’, 3:1 Petrunić 75’, 3:2 Pirmajer 83’	
Dinamo	Irović, Šikić, Braun, Matuš, Marković, Perušić, Cvitković, Zambata, Jerković, Petrunić, Lipošinović	
Novi Sad	Dražić, Belić, Tojagić, Brzić, Debeljački, Krakanović Stanišić, Lemić, Rudić, Pirmajer, Utornik	

Velež	**2:1 (0:1)**	Crvena zvezda
Gledalaca, sudija	5.000, S. Varaždinac (Zagreb)	
Strelci	0-1 Maravić 31’, 1:1 Čerkić 69’, 2:1 Radiljević 89’	
Velež	Ćurković,Slišković, Handžić, Rodin, Benco, Selimotić Čerkić, Repar (Džafić), Lazović, Mujić, Radiljević	
Crvena zvezda	Stojanović, M. Šekularac, Milićević, Malešev, Durković, V. Popović, Stipić, Maravić, Rudinski, D. Šekularac, Melić	

Vojvodina	**1:1 (1:0)**	Hajduk
Gledalaca, sudija	5.000, A. Gvardijančič (Ljubljana)	
Strelci	1-0 Pavlić 15’, 1:1 Papec 70’	
Vojvodina	Pantelić, Sekereš, Svinjarević, Borbelj, Nikolić, Sentin, Aleksić, Takač, Pavlić, Radosav, Dugandžija	
Hajduk	Jurić, Kuci, Ilić (Kolnago), Garov, Brkljača, Kozlina, Papec, Vukas, Anković, Z. Bego, Šenauer	

26 Mart 1962

Sarajevo	**1:0 (1:0)**	Vardar
Gledalaca, sudija	3.000, A. Gvardijančič (Ljubljana)	
Strelac	1-0 Božinovski (autogol) 55’	
Sarajevo	Bilić, Biogradlić, Fazlagić, Crnogorac, Mijušković, Markušević, Blažević, Mioč (Petković), Ferhatović, Šehović, Arslanagić	
Vardar	Miloševski, Jovanovski, Bošalevski, Dacevski, Božinovski, Nikolovski, Ilijevski, Šulinčevski (Mojsov II), Dončevski, Popovski, Jakimovski	

Tabela –

Partizan	16	11	4	1	35:14	26
C. zvezda	16	9	4	3	30:14	22
Vojvodina	16	8	5	3	23:14	21
Dinamo	16	7	3	6	27:27	17
Hajduk	16	5	6	5	21:23	16
Sarajevo	16	5	6	5	21:29	16
Rijeka	16	3	9	4	12:15	15
Velež	16	4	6	6	21:26	14
Vardar	16	5	3	8	21:31	13
OFK Beograd	16	3	6	7	20:21	12
Novi Sad	16	4	4	8	21:34	12
Borac	16	2	4	10	18:36	8

XVII kolo

1 April 1962

Borac	**2:2 (0:0)**	OFK Beograd
Gledalaca, sudija	4.500, R. Petrošić (Split)	
Strelci	1-0 Janković 63', 1:1 Antić 69’, 1:2 Samardžić 70’, 2:2 Spasojević 79’	
Borac	Kolak, Krivokuća, Kulenović, Buđa, Kasumović, Spasojević, Vezmar, Tomljenović, Zelenika (Aumiler), Janković, Klobučar	
OFK Beograd	Krivokuća, Milovanović, Gavrić, Antić, Šijaković, Dakić, Samardžić, Milošev, S. Čebinac, Popov, Skoblar	

Crvena zvezda	**1:1 (1:0)**	Sarajevo
Gledalaca, sudija	15.000, S. Varaždinac (Zagreb)	
Strelci	1-0 Rudinski 38’, 1:1 Markušević 59’	
Crvena zvezda	Stojanović, Tomić, Milićević, Malešev, Durković, V. Popović, Stipić, Maravić, Rudinski, Šekularac, Melić	
Sarajevo	Bilić, Fazlagić, Vujović, Biogradlić, Crnogorac, Markušević, Blažević, Ijačić (Mioč), Petković, Šehović, Arslanagić	

Hajduk	**2:0 (0:0)**	Velež
Gledalaca, sudija	10.000, V. Stanković (Beograd)	
Strelci	1-0 Šenauer 72’, 2:0 Z. Bego 90’	
Hajduk	Jurić, Kuci, Ilić, Garov, Brkljača, Kozlina, Anković, Vukas, Papec, Z. Bego, Šenauer	
Velež	Ćurković,Slišković, Handžić, Selimotić, Benco, Rodin, Čerkić, Repar, I. Popović, Mujić, Radiljević (Džafić)	

Rijeka	**0:3 (0:2)**	Novi Sad
Gledalaca, sudija	8.000, L. Jakše (Ljubljana)	
Strelci	0-1 Rudić 1’, 0:2 Lemić 5’, 0:3 Lakčević 56’	
Rijeka	Stojanović, Vranković, Mihovilović, Balent, Brnčić, Dunaj, Blažević, Radaković, Veselica, Naumović, Medle	
Novi Sad	Dražić, Belić, Tojagić, Brzić, Debeljački, Krakanović Krgin, Lemić, Rudić, Pirmajer, Lakčević	

Vardar	**0:1 (0:1)**	Partizan
Gledalaca, sudija	25.000, J. Rukavina (Varaždin)	
Strelac	0-1 Kovačević 23'	
Vardar	Miloševski (Georgijevski), Jovanovski, Bošalevski, Dacevski, Božinovski, Nikolovski (Lakić), Ilijevski, Mojsov II, Dončevski, Popovski, Jakimovski	
Partizan	Šoškić, Jusufi, Sombolac, Vukelić, Jovanović, Vasović Z. Čebinac, Kovačević, R. Ognjanović, Galić, Mihajlović	

Vojvodina	**0:2 (0:1)**	Dinamo
Gledalaca, sudija	8.000, B. Nedelkovski (Skoplje)	
Strelci	0-1 Matuš 25' pen, 0:2 Jerković 58'	
Vojvodina	Vereš, Sekereš, Svinjarević, Borbelj (Jergić), Nikolić, Sentin, Aleksić, Takač, Pavlić, Mijatović, Dugandžija	
Dinamo	Irović, Šikić, Braun, Matuš, Marković, Perušić, Cvitković (Remete), Zambata, Jerković, Petrunić, Lipošinović	

Tabela –

Partizan	17	12	4	1	36:14	28
C. zvezda	17	9	5	3	31:15	23
Vojvodina	17	8	5	4	23:16	21
Dinamo	17	8	3	6	29:17	19
Hajduk	17	6	6	5	23:23	18
Sarajevo	17	5	7	5	26:30	17
Rijeka	17	3	9	5	12:18	15
Velež	17	4	6	7	21:28	14
Novi Sad	17	5	4	8	24:34	14
OFK Beograd	17	3	7	7	22:23	13
Vardar	17	5	3	9	21:31	13
Borac	17	2	5	10	20:38	9

XVIII kolo

7 April 1962

OFK Beograd	**3:2 (0:2)**	Vardar
Gledalaca, sudija	2.500, J. Rukavina (Varaždin)	
Strelci	0-1 Popovski 7’, 0:2 Dončevski 29’, 1:2 Čebinac 46’, 2:2 Čebinac 49’, 3:2 Samardžić 80’ pen	
OFK Beograd	Krivokuća, Milovanović, Gavrić, Antić, Šijaković, Dakić, Samardžić, S. Čebinac, Milošev (Gojkov), Popov, Skoblar	
Vardar	Georgijevski, Jovanovski, Bošalevski, Dacevski, Božinovski, Nikolovski (Lakić), Ilijevski, Popovski, Mojsov II, Dončevski, Jakimovski	

8 April 1962

Dinamo	**0:0**	Rijeka
Gledalaca, sudija	15.000, R. Petrošić (Split)	
Dinamo	Irović, Šikić, Braun, Matuš, Marković, Perušić, Lipošinović Zambata, Jerković, Petrunić, Lamza	
Rijeka	Stojanović, Vranković, Lulić, Radaković, Dunaj, Balent, Vukoje, Zadel, Lukarić, Naumović, Medle	

Novi Sad	**2:1 (0:0)**	Borac
Gledalaca, sudija	5.000, F. Taslidžić (Osijek)	
Strelci	0-1 Janković 46’, 1:1 Pirmajer 66’, 2:1 Rudić 75’	
Novi Sad	Dražić, Belić, Tojagić, Brzić, Debeljački, Krakanović Krgin, Lemić, Rudić, Pirmajer, Lakčević	
Borac	Kolak, Krivokuća, Džugum, Buđa, Kasumović, Spasojević, Vezmar, Tomljenović, Zelenika, Janković, Klobučar	

Partizan	**1:1 (0:1)**	Crvena zvezda
Gledalaca, sudija	52.337, T. Ivanovski (Skoplje)	
Strelci	0-1 Malešev 4’, 1:1 Kovačević 83’ pen	
Partizan	Šoškić, Jusufi, Sombolac, Radović, Jovanović, Vasović Z. Čebinac, Kovačević, R. Ognjanović, Galić, Mihajlović	
Crvena zvezda	Stojanović, Durković, Milićević, Malešev, V. Popović, Škrbić Andrejić, Maravić, Melić, Šekularac, Stipić	

Sarajevo	**2:2 (2:0)**	Hajduk
Gledalaca, sudija	20.000, Ž. Bajić (Beograd)	
Strelci	1-0 Šehović 8’, 2:0 Šehović 30’, 2:1 Papec 50’, 2:2 Anković 88’	
Sarajevo	Bilić, Fazlagić, Vujović, Biogradlić, Crnogorac, Markušević, Blažević, Petković, Ferhatović (Mioč), Šehović, Arslanagić	
Hajduk	Jurić, Kuci, Ilić (Kolnago), Garov, Brkljača, Kozlina, Papec, Kovačić, Anković, Z. Bego, Šenauer	

Velež	**4:1 (3:1)**	Vojvodina
Gledalaca, sudija	8.000, J. Strmečki (Zagreb)	
Strelci	1-0 Radiljević 13’, 2:0 Čerkić 15’, 3:0 Popović 17’, 3:1 Pavlić 38’, 4:1 Popović 70’	
Velež	Ćurković,Slišković, Handžić, Selimotić, Benco, Šestić, Čerkić, I. Popović, Mujić, Rodin, Radiljević	
Vojvodina	Pantelić, Sekereš, Svinjarević, Ekmedžić, Nikolić, Sentin, Aleksić, Takač, Pavlić, Borbelj, Dugandžija	

Tabela –

Partizan	18	12	5	1	37:15	29
C. zvezda	18	9	6	3	32:16	24
Vojvodina	18	8	5	5	24:20	21
Dinamo	18	8	4	6	29:17	20
Hajduk	18	6	7	5	25:25	19
Sarajevo	18	5	8	5	28:32	18
Velež	18	5	6	7	25:29	16
Novi Sad	18	6	4	8	26:35	16
Rijeka	18	3	10	5	12:18	16
OFK Beograd	18	4	7	7	25:25	15
Vardar	18	5	3	10	23:35	13
Borac	18	2	5	11	21:40	9

XIX kolo

15 April 1962

Borac	**2:3 (1:1)**	Rijeka
Gledalaca, sudija	5.000, Ž. Bajić (Beograd)	
Strelci	0-1 Zadel 12', 1:1 Janković 39', 1:2 Veselica 55', 1:3 Veselica 60', 2:3 Zelenika 87'	
Borac	Kolak, Krivokuća, Aumiler, Buđa, Kasumović, Spasojević, Vezmar, Tomljenović, Zelenika, Janković, Klobučar	
Rijeka	Stojanović, Vranković, Lulić, Radaković, Dunaj, Balent, Blažević (Veselica), Zadel, Brnčić, Naumović, Vukoje	

Crvena zvezda	**1:4 (1:1)**	OFK Beograd
Gledalaca, sudija	15.000, R. Petrošić (Split)	
Strelci	1-0 Rudinski 5' pen, 1:1 Samardžić 44', 1:2 Skoblar 49', 1:3 Skoblar 71', 1:4 Samardžić 74'	
Crvena zvezda	Stojanović, Durković, Milićević, Malešev, V. Popović, Škrbić, Andrejić, Maravić, Rudinski, Šekularac, Stipić	
OFK Beograd	Krivokuća, Milovanović, Gavrić, Popov, Šijaković, Dakić, Samardžić, Antić, Milošev, S. Čebinac, Skoblar	

Hajduk	**1:0 (1:0)**	Partizan
Gledalaca, sudija	18.000, B. Cahun (Duga Resa)	
Strelac	1-0 Ilić 40’ pen	
Hajduk	Jurić, Kuci, Ilić, Garov, Brkljača, Vukas, Papec, Kovačić, Anković, Z. Bego, Šenauer	
Partizan	Šoškić, Jusufi, Sombolac, Vukelić, Jovanović, Vasović Z. Čebinac, Kovačević, R. Ognjanović (Rajić), Galić, Mihajlović	

Vardar	**2:0 (0:0)**	Novi Sad
Gledalaca, sudija	12.000, K. Zečević (Beograd)	
Strelci	1-0 Jakimovski 55', 2:0 Šulinčevski 62’	
Vardar	Miloševski, Anđušev, Mojsov I, Dacevski, Božinovski, Popovski, Ilijevski, Šulinčevski, Mojsov II, Dončevski, Jakimovski	
Novi Sad	Dražić, Belić, Tojagić, Brzić, Debeljački, Krakanović, Krgin, Lemić, Rudić, Pirmajer, Lakčević	

Velež	**1:0 (1:0)**	Dinamo
Gledalaca, sudija	11.000, A. Škorić (Beograd)	
Strelac	1-0 Čerkić 21’	
Velež	Ćurković,Slišković, Handžić, Selimotić, Benco, Šestić, Čerkić, Mujić, I. Popović, Rodin, Radiljević	
Dinamo	Irović, Šikić, Braun, Matuš, Marković, Šantek, Lipošinović, Zambata, Jerković, Remete, Knez	

Vojvodina	**3:3 (1:1)**	Sarajevo
Gledalaca, sudija	9.000, J. Rukavina (Varaždin)	
Strelci	0-1 Arslanagić 22’, 1:1 Takač 33’, 1:2 Petković 60’, 2:2 Bena 67’, 2:3 Petković 81’, 3:3 Takač 84’	
Vojvodina	Vereš, Sekereš, Svinjarević, Bena, Nikolić, Jergić, Takač, Milić, Pavlić, Sentin, Radović	
Sarajevo	Đurić, Biogradlić, Vujović, Fazlagić, Stipić (Ijačić), Markušević, Blažević, Mioč, Petković, Šehović, Arslanagić	

Tabela–

Partizan	19	12	5	2	37:16	29
C. zvezda	19	9	6	4	33:20	24
Vojvodina	19	8	6	5	27:23	22
Hajduk	19	7	7	5	26:25	21
Dinamo	19	8	4	7	29:18	20
Sarajevo	19	5	9	5	31:35	19
Velež	19	6	6	7	26:29	18
Rijeka	19	4	10	5	15:20	18
OFK Beograd	19	5	7	7	29:26	17
Novi Sad	19	6	4	9	26:37	16
Vardar	19	6	3	10	25:35	15
Borac	19	2	5	12	23:43	9

XX kolo

21 April 1962

OFK Beograd	**5:1 (2:0)**	Hajduk
Gledalaca, sudija	10.000, B. Nedelkovski (Skoplje)	
Strelci	1-0 Dakić 14’, 2:0 Antić 30’, 2:1 Ilić 52’ pen, 3:1 Skoblar 64’, 4:1 Skoblar 66’, 5:1 Samardžić 83’	
OFK Beograd	Krivokuća, Milovanović, Gavrić, Gojkov, Petković, Dakić, Samardžić, S. Čebinac, Milošev, Antić, Skoblar	
Hajduk	Jurić (Delić), Kuci, Ilić, Garov, Brkljača, Kozlina, Papec, Kovačić (Vukas), Anković, Z. Bego, Šenauer	

22 April 1962

Dinamo	**2:1 (1:0)**	Borac
Gledalaca, sudija	10.000, F. Taslidžić (Osijek)	
Strelci	1-0 Matuš 30’, 2:0 Ribić 75’, 2:1 Vezmar 80’	
Dinamo	Škorić, Šikić, Braun, Matuš, Marković, Šantek, Cvitković, Remete, Jerković, Lamza, Lipošinović (Ribić)	
Borac	Kolak, Krivokuća, Alfirević, Buđa, Kasumović, Spasojević (Aumiler), Vezmar, Tomljenović, Zelenika, Janković, Klobučar	

Novi Sad	**1:0 (1:0)**	Crvena zvezda
Gledalaca, sudija	15.000, B. Cahun (Duga Resa)	
Strelac	1-0 Lemić 24’	
Novi Sad	Dražić, Belić, Tojagić, Vratnjan, Debeljački, Brzić, Krgin, Lemić, Rudić, Pirmajer, Lakčević	
Crvena zvezda	Vukićević, Tomić, Milićević, Mitić, Durković, Malešev, Stipić (Andrejić), Maravić, Milošević, Šekularac, Melić	

Partizan	**2:3 (1:1)**	Vojvodina
Gledalaca, sudija	12.000, V. Kapusta (Zagreb)	
Strelci	1-0 Galić 23’, 1:1 Pavlić 25’, 1:2 Aleksić 67’, 2:2 Vasović 68’, 2:3 Milić 80’	
Partizan	Šoškić, Jusufi, Lj. Mihajlović, Vukelić, Jovanović, Vasović Z. Čebinac, Kovačević, Radović, Galić, B. Mihajlović	
Vojvodina	Vereš, Svinjarević, Radović, Sekereš, Nikolić, Sentin (Jergić), Takač, Milić, Pavlić, Bena, Aleksić	

Rijeka	**0:0**	Vardar
Gledalaca, sudija	9.000, K. Zečević (Beograd)	
Rijeka	Jantoljak, Vranković, Lulić, Radaković, Brnčić, Dunaj, Lukarić, Zadel, Veselica, Naumović, Balent (Medle)	
Vardar	Miloševski, Anđušev, Mojsov I, Dacevski, Božinovski, Popovski, Ilijevski, Šulinčevski, Mojsov II (Kovačevski), Dončevski, Jakimovski	

Sarajevo	**2:0 (0:0)**	Velež
Gledalaca, sudija	15.000, J. Mikulan (Zagreb)	
Strelci	1-0 Šehović 58’ pen, 2:0 Slišković (autogol) 66’	
Sarajevo	Đurić, Ijačić, Vujović, Biogradlić, Fazlagić, Markušević, Blažević, Mioč (Prljača), Petković, Šehović, Arslanagić	
Velež	Ćurković, Slišković, Handžić, Selimotić, Benco, Šestić, Čerkić, Mujić, I. Popović (Repar), Rodin, Radiljević	

Tabela –

Partizan	20	12	5	3	39:19	29
C. zvezda	20	9	6	5	33:21	24
Vojvodina	20	9	6	5	30:25	24
Dinamo	20	9	4	7	31:19	22
Sarajevo	20	6	9	5	33:35	21
Hajduk	20	7	7	6	27:30	21
OFK Beograd	20	6	7	7	34:27	19
Rijeka	20	4	11	5	15:20	19
Velež	20	6	6	8	26:31	18
Novi Sad	20	7	4	9	27:37	18
Vardar	20	6	4	10	25:35	16
Borac	20	2	5	13	24:45	9

XXI kolo

29 April 1962

Crvena zvezda	**1:2 (1:1)**	Rijeka
Gledalaca, sudija	8.000, B. Tešanić (Varaždin)	
Strelci	0-1 Zadel 8’, 1:1 Rudinski 21’, 1:2 Veselica 60’	
Crvena zvezda	Stojanović, Tomić, Milićević, Malešev, Durković, V. Popović, Andrejić, Stipić, Rudinski, Maravić, Melić	
Rijeka	Jantoljak, Vranković, Lulić, Radaković, Brnčić, Dunaj, Blažević, Zadel, Veselica, Naumović, Medle	

Hajduk	**3:0 (3:0)**	Novi Sad
Gledalaca, sudija	6.000, R. Kragulj (Banja Luka)	
Strelci	1-0 Šenauer 12’, 2:0 Papec 16’, 3:0 Z. Bego 39’	
Hajduk	Jurić (Delić), I. Bego, Ilić, Garov, Brkljača, Vukas, Papec, Kovačić, Anković, Z. Bego, Šenauer	
Novi Sad	Dražić, Belić, Tojagić, Vratnjan, Debeljački, Brzić, Krgin (Drašković), Lemić, Rudić, Pirmajer, Lakčević	

Sarajevo	**3:3 (1:3)**	Dinamo
Gledalaca, sudija	8.000, A. Gvardijančič (Ljubljana)	
Strelci	0-1 Jerković 2’, 0:2 Remete 10’, 1:2 Arslanagić 18’, 1:3 Jerković 34’ pen, 2:3 Markušević 60’, 3:3 Šehović 90’ pen	
Sarajevo	Đurić, Ijačić, Crnogorac, Biogradlić, Fazlagić, Markušević, Blažević, Prljača (Mioč), Petković, Šehović, Arslanagić	
Dinamo	Škorić, Šikić, Braun, Matuš, Marković, Šantek, Cvitković, Remete, Jerković, Perušić, Lipošinović	

Vardar	**4:0 (3:0)**	Borac
Gledalaca, sudija	8.000, M. Stanković (Niš)	
Strelci	1-0 Ilijevski 25', 2:0 Popovski 34’, 3:0 Dončevski 41’, 4:0 Dončevski 62’	
Vardar	Miloševski, Anđušev, Mojsov I, Dacevski, Božinovski, Popovski, Ilijevski, Mojsov II, Dončevski, Šulinčevski, Jakimovski	
Borac	Kolak, Krivokuća, Džugum, Aumiler (Jurić), Kasumović, Alfirević, Vezmar, Buđa, Jusić, Janković, Klobučar	

Velež	**2:1 (1:0)**	Partizan
Gledalaca, sudija	7.000, J. Rukavina (Zagreb)	
Strelci	1-0 Radiljević 42’, 1:1 Kovačević 86’, 2:1 Popović 89’	
Velež	Ćurković, Rodin, Handžić, Selimotić, Benco, Šestić, Čerkić, Repar, I. Popović, Mujić, Radiljević	
Partizan	Šoškić, Jusufi, Sombolac, Vukelić, Jovanović (Milutinović), Vasović Vislavski, Kovačević, Radović, Galić, B. Mihajlović	

Vojvodina	**0:0**	OFK Beograd
Gledalaca, sudija	8.000, B. Cahun (Duga Resa)	
Vojvodina	Pantelić, Svinjarević, Radović, Sekereš, Nikolić, Sentin, Takač, Bena (Mijatović), Pavlić, Milić, Aleksić	
OFK Beograd	Krivokuća, Milovanović, Gavrić, Gojkov, Petković, Dakić, Samardžić (Adamović), S. Čebinac, Milošev, Antić, Skoblar	

Tabela –

Partizan	21	12	5	4	40:21	29
Vojvodina	21	9	7	5	30:25	25
C. zvezda	21	9	6	6	34:23	24
Dinamo	21	9	5	7	34:22	23
Hajduk	21	8	7	6	30:30	23
Sarajevo	21	6	10	5	36:38	22
Rijeka	21	5	11	5	17:21	21
OFK Beograd	21	6	8	7	34:27	20
Velež	21	7	6	8	28:32	20
Vardar	21	7	4	10	29:35	18
Novi Sad	21	7	4	10	27:40	18
Borac	21	2	5	14	24:49	9

XXII kolo

2 Maj 1962

OFK Beograd	**3:1 (2:1)**	Velež
Gledalaca, sudija	4.000, T. Ivanovski (Skoplje)	
Strelci	0-1 Milovanović (autogol) 17’, 1:1 Čebinac 20’, 2:1 Milošev 42’, 3:1 Skoblar 57’ pen	
OFK Beograd	Krivokuća, Milovanović, Gavrić, Gojkov, Šijaković, Dakić, Popov, S. Čebinac, Milošev, Antić, Skoblar	
Velež	Ćurković, Handžić, Rodin, Selimotić, Benco, Šestić, Čerkić, Slišković, I. Popović, Repar, Radiljević	

Borac	**2:1 (1:1)**	Crvena zvezda
Gledalaca, sudija	11.000, F. Taslidžić (Osijek)	
Strelci	0-1 Maravić 19', 1:1 Jusić 32’, 2:1 Vezmar 48’	
Borac	Kolak, Krivokuća, Džugum, Buđa, Kasumović, Alfirević, Vezmar, Zelenika, Jusić, Janković, Klobučar	
Crvena zvezda	Stojanović (Ćosić), Tomić, Ćuk, Škrbić, V. Popović, Malešev, Stipić, Andrejić, Rudinski, Maravić, Melić	

Dinamo	**2:1 (1:0)**	Vardar
Gledalaca, sudija	10.000, S. Telebak (Sarajevo)	
Strelci	1-0 Popovski (autogol) 30’, 1:1 Šulinčevski 48’, 2:1 Jerković 81’	
Dinamo	Škorić, Šikić, Šangulin, Matuš, Marković, Šantek, Cvitković, Remete, Jerković, Perušić, Lipošinović	
Vardar	Miloševski, Anđušev, Mojsov I, Trajčevski, Božinovski, Popovski, Ilijevski, Mojsov II (Cvetanovski), Dončevski, Šulinčevski, Jakimovski	

Novi Sad	**0:0**	Vojvodina
Gledalaca, sudija	7.000, Ž. Bajić (Beograd)	
Novi Sad	Dražić, Belić, Tojagić, Vratnjan, Debeljački, Brzić, Drašković, Lemić, Rudić, Pirmajer (Vlaški), Lakčević	
Vojvodina	Vereš, Svinjarević, Radović, Sekereš, Nikolić, Sentin, Takač, Milić, Pavlić, Jergić (Aleksić), Dugandžija	

Partizan	**2:1 (1:1)**	Sarajevo
Gledalaca, sudija	6.000, dr B. Gugić (Skoplje)	
Strelci	0-1 Markušević 18’, 1:1 Kovačević 33’, 2:1 Kovačević 51’ pen	
Partizan	Šoškić, Belin (Sombolac), Jusufi, Vukelić, Milutinović, Vasović Vislavski, Kovačević, Radović, R. Ognjanović, Mihajlović	
Sarajevo	Đurić, Crnogorac, Biogradlić, Iljačić, Fazlagić, Stipić, Blažević, Markušević, Šehović, Petković, Arslanagić	

Rijeka	**0:0**	Hajduk
Gledalaca, sudija	16.000, J. Strmečki (Zagreb)	
Rijeka	Jantoljak, Vranković, Lulić, Radaković, Brnčić, Dunaj, Balent (Vukoje), Zadel, Lukarić, Naumović, Medle	
Hajduk	Jurić, Kolnago, Ilić, Garov, Brkljača, Kuci, Vranković, Kovačić, Anković, Papec, Šenauer	

Klub	Domaćin	Gost	Ukupno
1.Partizan	8 1 2 24:10	5 4 2 18:12	22 13 5 4 42:22 31
2.Vojvodina	5 4 2 18:12	4 4 3 12:13	22 9 8 5 30:25 26
3.Dinamo	7 2 2 23:11	3 3 5 13:12	22 10 5 7 36:23 25
4.Crvena Zvezda	7 2 2 20: 9	2 4 5 15:16	22 9 6 7 35:25 24
5.Hajduk	6 4 1 19: 9	2 4 5 11:21	22 8 8 6 30:30 24
6.OFK Beograd	6 3 2 22: 8	1 5 5 15:20	22 7 8 7 37:28 22
7.Sarajevo	4 7 0 23:15	2 3 6 14:25	22 6 10 6 37:40 22
8.Rijeka	3 5 3 9:13	2 7 2 8: 8	22 5 12 5 17:21 22
9.Velež	7 4 0 19:10	0 2 9 10:25	22 7 6 9 29:35 20
10.Novi Sad	5 5 1 15:12	2 0 9 12:28	22 7 5 10 27:40 19
11.Vardar	6 2 3 19:14	1 2 8 11:23	22 7 4 11 30:37 18
12.Borac	3 2 6 18:24	0 3 8 8:26	22 3 5 14 26:50 11

1961/62	Pa	Vo	Di	CZ	Ha	Bg	Sa	Ri	Ve	NS	Va	Bo
Partizan	XXX	2-3	2-0	1-1	4-0	2-1	2-1	1-0	3-1	1-0	1-3	5-0
Vojvodina	0-1	XXX	0-2	2-1	1-1	0-0	3-3	1-0	4-3	3-0	3-0	1-1
Dinamo	0-0	0-1	XXX	3-0	2-3	5-1	2-0	0-0	4-2	3-2	2-1	2-1
C. Zvezda	0-0	2-0	1-0	XXX	3-0	1-4	1-1	1-2	2-0	4-2	3-0	2-0
Hajduk	1-0	1-1	1-0	1-1	XXX	3-2	0-1	1-1	2-0	3-0	3-3	3-0
OFK Beograd	1-2	0-0	1-0	0-1	5-1	XXX	6-1	0-0	3-1	3-0	3-2	0-0
Sarajevo	3-3	1-1	3-3	3-3	2-2	0-0	XXX	0-0	2-0	5-1	1-0	3-2
Rijeka	1-3	1-0	1-3	1-1	0-0	2-1	0-0	XXX	0-0	0-3	0-0	3-2
Velež	2-1	4-1	1-0	2-1	0-0	1-1	3-2	1-1	XXX	2-1	2-1	1-1
Novi Sad	0-0	0-0	1-1	1-0	2-4	1-1	3-2	0-0	3-2	XXX	2-1	2-1
Vardar	0-1	2-4	1-1	0-5	1-0	3-2	4-0	1-1	1-0	2-0	XXX	4-0
Borac	4-7	0-1	0-3	2-1	1-0	2-2	1-3	2-3	1-1	2-3	3-0	XXX

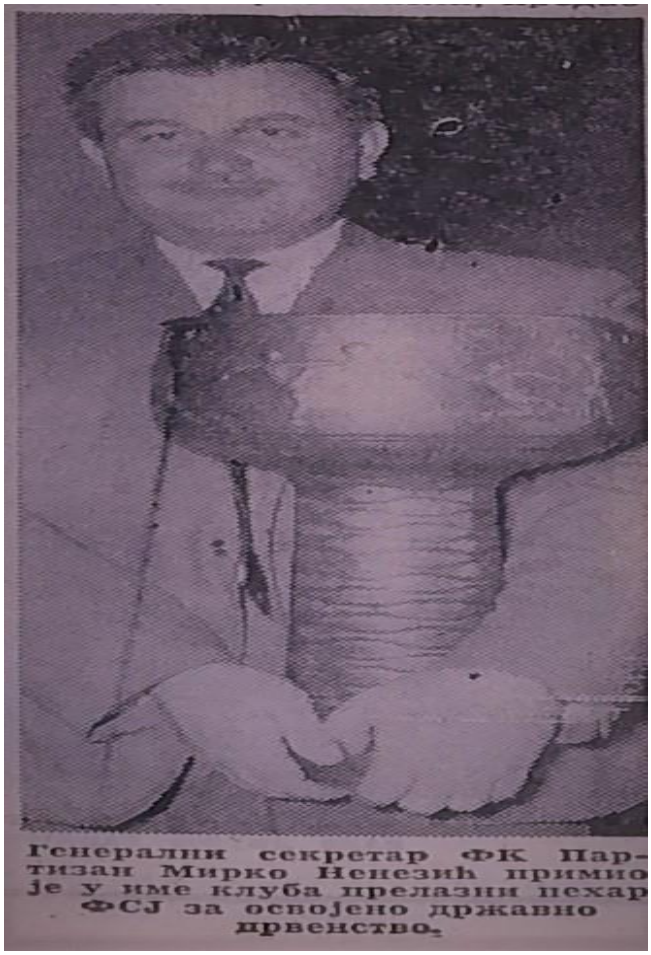
Генерални секретар ФК Партизан Мирко Ненезић примио је у име клуба прелазни пехар ФСЈ за освојено државно првенство.

Na XXVII redovnoj konferenciji predstavnika fudbalskih klubova saveznih liga, održanoj u prostorijama Narodnog odbora grada Beograda 29. VII 1962, predsednik Liga odbora, Žarko Matić, predao je prelazni pehar predstavniku Partizana za osvojeno prvo mesto u državnom prvenstvu

Lista strelaca
I lige
1961-62. GOD:

16 golova: Dražan **Jerković** (Dinamo)
15 golova: Vladimir **Kovačević** (Partizan)
12 golova: Đorđe **Pavlić** (Vojvodina)
11 golova: Andon **Dončevski** (Vardar)
10 golova: Zvonko **Bego** (Hajduk)
9 golova: Dušan **Maravić** (Crvena zvezda), Josip **Skoblar** (OFK Beograd), Spasoje **Samardžić** (OFK Beograd)
8 golova: Anton **Rudinski** (Crvena zvezda), Salih **Šehović** (Sarajevo)
7 golova: Milan **Galić** (Partizan), Srđan **Čebinac** (OFK Beograd), Mladen **Krgin** (Novi Sad)
6 golova: Ivica **Petković** (Sarajevo), Zijad **Arslanagić** (Sarajevo), Ivan **Popović** (Velež), Nusret **Čerkić** (Velež), Nikola **Rudić** (Novi Sad)
5 golova: Milan **Vukelić** (Partizan), Silvester **Takač** (Vojvodina), Selimir **Milošević** (Crvena zvezda), Vladimir **Šenauer**, Andrija **Anković**, Zlatko **Papec** (Hajduk), Vladan **Mladenović** (OFK Beograd), Milorad **Lazović**, Muhamed **Mujić** (Velež), Mladen **Klobučar** (Borac)
4 gola: Željko **Matuš**, Petar **Remete** (Dinamo), Asim **Ferhatović**, Srboljub **Markušević** (Sarajevo), Vinko **Zadel** (Rijeka), Kruno **Radiljević** (Velež), Vladimir **Nikolovski**, Živko **Popovski**, Tome **Jakimovski**, Petar **Šulinčevski** (Vardar), Radomir **Janković** (Borac)
3 gola: Joakim **Vislavski**, Zvezdan **Čebinac** (Partizan), Veljko **Aleksić** (Vojvodina), Sloven **Zambata**, Stjepan **Lamza** (Dinamo), Nikola **Stipić**, Dragoslav **Šekularac** (Crvena zvezda),Velimir **Naumović**, Bruno **Veselica** (Rijeka), Dušan **Klipa**, Lazar **Lemić** (Novi Sad) Mirko **Ilijevski** (Vardar), Nikola **Vezmar**, Aleksandar **Buđa** (Borac)
2 gola: Lazar **Radović**, Velibor **Vasović** (Partizan), Zdravko **Rajkov**, Stevan **Sekereš** (Vojvodina), Vojislav **Melić**, Svetozar **Andrejić** (Crvena zvezda), Stjepan **Ilić** (Hajduk), Stojan **Milošev**, Sava **Antić** (OFK Beograd), Sulejman **Rebac**, Stjepan **Blažević** (Sarajevo), Vladimir **Lukarić** (Rijeka), Franjo **Džidić** (Velež), Ilija **Belić**, Josip **Pirmajer** (Novi Sad), Momčilo **Spasojević**, Omer **Jusić**, Osman **Jusufbegović**, Vladimir **Zelenika** (Borac)
1 gol: Dragomir **Slišković**, Branislav **Mihajlović**, Ivan **Rajić**, Radivoj **Ognjanović** (Partizan), Laslo **Borbelj**, Petar **Mijatović**, Čedomir **Sentin**, Dobrivoj **Jergić**, Stevan **Bena**, Đorđe **Milić** (Vojvodina), Josip **Šikić**, Ivica **Cvitković**, Damir **Petrunić**, Berislav **Ribić** (Dinamo), Novak **Tomić**, Luka **Malešev** (Crvena zvezda), Ante **Vulić**, Bernard **Vukas**, Pave **Garov** (Hajduk), Miroslav **Milovanović**, Zoran **Dakić** (OFK Beograd), Ibrahim **Biogradlić**, Ivica **Mioč** (Sarajevo), Petar **Radaković**, Borivoje **Runjajić**, Marijan **Berek**, Marijan **Jantoljak**, Ivan **Medle** (Rijeka), Branimir **Vratnjan**, Mladen **Drašković**, Nikola **Lakčević** (Novi Sad), Mile **Tomljenović**, Ante **Bitunjac**, Miljenko **Rusmir** (Borac)
1 autogol: Velimir **Sombolac** (Partizan), Vladimir **Durković** (Crvena zvezda), Miroslav **Milovanović** (OFK Beograd), Svetozar **Vujović**, Stojan **Crnogorac** (Sarajevo), Zdravko **Rodin**, Vlado **Slišković** (Velež), Živko **Popovski**, Petar **Anđušev**, Časlav **Božinovski** (Vardar)

Lista strelaca
po klubovima

- **PARTIZAN**: Kovačević 15, Galić 7, Vukelić 5, Vislavski 3, Z. Čebinac 3, Radović 2, Vasović 2, Slišković 1, Mihajlović 1, Rajić 1, Ognjanović 1 gol, Rodin (Velež) 1 autogol. – UKUPNO: 42 gola.
- **VOJVODINA**: Pavlić 12, Takač 5, Aleksić 3, Rajkov 2, Sekereš 2, Borbelj 1, Mijatović 1, Sentin 1, Jergić 1, Bena 1, Milić 1 gol. – UKUPNO: 30 golova.
- **DINAMO**: Jerković 16, Matuš 4, Remete 4, Zambata 3, Lamza 3, Šikić 1, Cvitković 1, Petrunić 1, Ribić 1 gol, Durković (Crvena zvezda) i Popovski (Vardar) po 1 autogol. – UKUPNO: 36 golova.
- **CRVENA ZVEZDA**: Maravić 9, Rudinski 8, Milošević 5, Stipić 3, Šekularac 3, Melić 2, Andrejić 2, Tomić 1, Malešev 1 gol, Anđušev (Vardar) 1 autogol. – UKUPNO: 35 golova.
- **HAJDUK**: Z. Bego 10, Šenauer 5, Anković 5, Papec 5, Ilić 2, Vulić 1, Vukas 1, Garov 1 gol. – UKUPNO: 30 golova.
- **OFK BEOGRAD**: Skoblar 9, Samardžić 9, S. Čebinac 7, Mladenović 5, Milošev 2, Antić 2, Milovanović 1, Dakić 1 gol, Vujović (Sarajevo) 1 autogol. – UKUPNO: 37 golova.
- **SARAJEVO**: Šehović 8, Petković 6, Arslanagić 6, Ferhatović 4, Markušević 4, Rebac 2, Blažević 2, Biogradlić 1, Mioč 1 gol, Sombolac (Partizan), Božinovski (Vardar) i Slišković (Velež) po 1 autogol. – UKUPNO: 37 golova.
- **RIJEKA**: Zadel 4, Naumović 3, Veselica 3, Lukarić 2, Radaković 1, Runjajić 1, Berek 1, Jantoljak 1, Medle 1 gol. – UKUPNO: 17 golova.
- **VELEŽ**: Popović 6, Čerkić 6, Lazović 5, Mujić 5, Radiljević 4, Džidić 2 gola, Milovanović (OFK Beograd) 1 autogol. – UKUPNO: 29 golova.
- **NOVI SAD**: Krgin 7, Rudić 6, Klipa 3, Lemić 3, Belić 2, Pirmajer 2, Vratnjan 1, Drašković 1, Lakčević 1 gol, Crnogorac (Sarajevo) 1 autogol. – UKUPNO: 27 golova.
- **VARDAR**: Dončevski 11, Nikolovski 4, Popovski 4, Jakimovski 4, Šulinčevski 4, Ilijevski 3 gola. – UKUPNO: 30 golova.
- **BORAC**: Klobučar 5, Janković 4, Vezmar 3, Buđa 3, Spasojević 2, Jusić 2, Jusufbegović 2, Zelenika 2, Tomljenović 1, Bitunjac 1, Rusmir 1 gol. – UKUPNO: 26 golova.

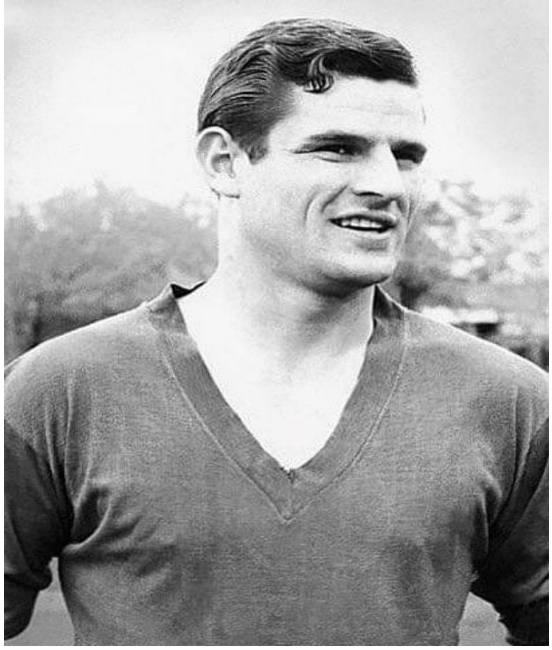

Dražan Jerković (Dinamo) sa 16 postignutih golova bio je najuspešniji strelac u protekloj prvenstvenoj sezoni

Stjepan Bobek, trener prvaka Partizana